MOBILKOR

2. évfolyam 20. szám

Ingyenes telekommunikációs kétheti lap

MOBILKOR.HU

2004. XI. 19.

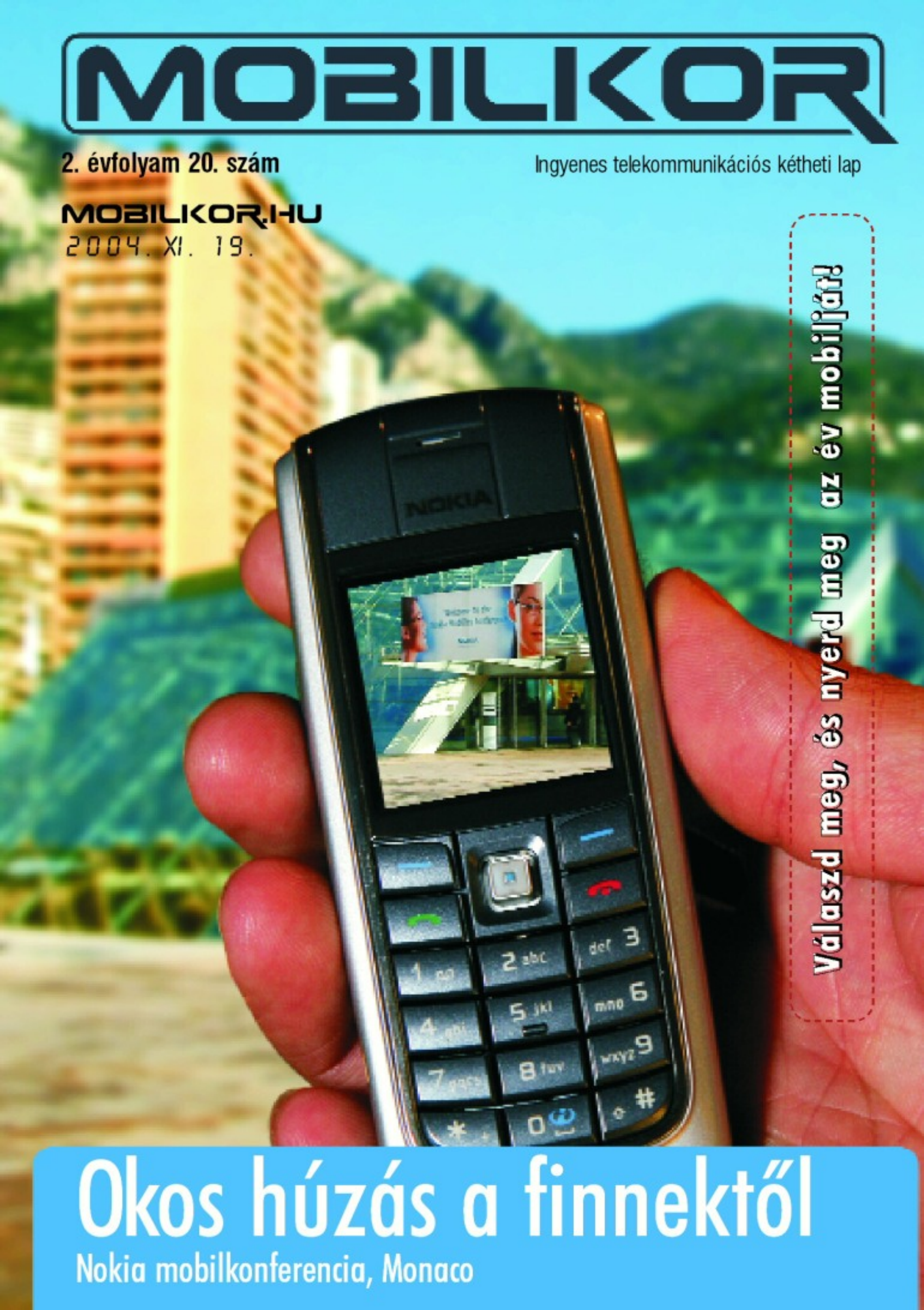

Válaszd meg, és nyerd meg az év mobilját!

Okos húzás a finnektől

Nokia mobilkonferencia, Monaco

Új kollekció a Vodafone-tól.

Siemens A65
havidíjas előfizetéssel
2 éves hűségnyilatkozattal
70 Ft
VitaMAX csomagban
13 990 Ft

Alcatel 565
havidíjas előfizetéssel
2 éves hűségnyilatkozattal
70 Ft
VitaMAX csomagban
22 990 Ft

Sony Ericsson F500i
havidíjas előfizetéssel
2 éves hűségnyilatkozattal
14 990 Ft
VitaMAX csomagban
34 990 Ft

Panasonic X400
havidíjas előfizetéssel
2 éves hűségnyilatkozattal
14 990 Ft
VitaMAX csomagban
39 990 Ft

Sony Ericsson T320
havidíjas előfizetéssel
2 éves hűségnyilatkozattal
70 Ft
VitaMAX csomagban
12 990 Ft

Sharp GX25
havidíjas előfizetéssel
2 éves hűségnyilatkozattal
29 990 Ft
VitaMAX csomagban
54 990 Ft

És Te hogy vagy?

vodafone

További akcióinkról érdeklődj az alábbi értékesítési pontokon:

Budapest:
- II., Margit krt. 48. Tel.: 201-0451, 70/319-2529
- IV., István út 12. Tel.: 272-0693, 70/319-2524
- VI., Teréz krt. 37. Tel.: 311-4022, 70/319-2522
- IX., Kálvin tér 7. Tel.: 216-4269, 70/318-0052
- IX., Napfény u. 7. Tel.: 348-0721, 70/319-9654, 70/555-8777
- IX., Mester u. 13. Tel.: 215-9071, 70/316-0171
- XI., Bartók Béla út 54. Tel.: 279-1146, 70/319-8017
- XI., Fehérvári u. 21/a. Tel.: 365-4090
- XII., Alkotás út 1/A Tel.: 355-4191, 70/319-3965
- XIII., Váci út 178. (Duna Plaza fszt.) Tel.: 237-0447, 70/319-2002
- XIII., Váci út 185-191. (Tesco) Tel.: 412-0667, 70/319-9524
- XIX., Üllői út 285. Tel.: 280-5801, 70/319-9676
- XX., Mártírok útja 281. (Tesco) Tel.: 289-0670 70/319-2005
- XXII., Nagytétényi út 37-43. (Campona) Tel.: 424-3119, 70/319-2003

Budaőrs:
- 2040, Kinizsi út 1-3. (Tesco) Tel.: 23/444-456, 70/319-2004

Szentendre:
- 2000, Dunakanyar krt. 12. Tel.: 26/505-805, 70/319-8067
  (a 11-es út mentén, a Postával szemben)

A készülékajánlat 2004. november 19-től az akciós készlet erejéig vagy visszavonásig érvényes, és értékesítési pontonként változhat. A feltüntetett készülékárak az ÁFA-t tartalmazzák. A Vodafone fenntartja a készülékárak módosításának egyoldalú jogát. Egy személy legfeljebb két havidíjas előfizetést és két VitaMAX csomagot vásárolhat egy éven belül. Havidíjas előfizetői szerződés kötése esetén az ügyfelek előzetes hitelképesség-vizsgálaton vesznek részt. További feltételek megtekinthetők az Általános Szerződési Feltételekben és a Díjszabásban, az értékesítési pontokon és a www.vodafone.hu honlapon.

SZÍNES HÍREK

Colin McRae az N-Gage-en ... 4
2x5 millió 3G-s a Vodafone szerint ... 4
Mobil iroda a Pannontól ... 4
Új autótelefon a Nokiától ... 5
Közel az ötvenmilliomodik előfizető ... 5
Vodafone Mobile Connect 3G ... 6
Nagyobb sávszélesség változatlan áron ... 6

KÉSZÜLÉKTIPP

BlueTooth-os mobilok ... 8

PREMIER

Nokia Mobility Conference 2004 ... 10

SZOLGÁLTATÁSBEMUTATÓ

Multimédiás, letöltős – Videó MMS ... 14
Bankoljunk WAP-on ... 18

TESZTELTÜK

Békából királyfi: Siemens A65 ... 24
Ámulatba ejtő apróság ... 28
Szerénységem az erényem ... 40

KEZDŐKNEK

Megalománia ... 20

HALADÓKNAK

Pingvint az ablakba IV. rész ... 34

WEBAJÁNLÓ

Kék hal a viharban ... 48

JAVA JÁTÉKCENTRUM

Henry the Archeologist ... 46
Fifa 2005 Mobile Edition ... 46

Colin McRae az N-Gage-en

A rally játékprogramok egyik jeles képviselője a skót klasszis Colin McRae nevét viselő szoftver, mely eddig a PC és konzoltulajdonosokat ültette – persze csak virtuálisan – egy több száz lóerős WRC volánjához. Az immár hat részt megért sorozat legújabb tagja a Nokia játékgépén is elérhető novembertől: a boltokba került ugyanis a Colin McRae Rally N-Gage változata.

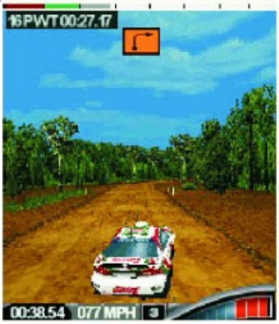

A játékban 16 autó közül választhatunk, és 64 pályán bizonyíthatjuk, mennyire vagyunk képesek uralni egy négykerék meghajtású járgányt. A szoftver egy szimuláció hitelességével reális vezetési élményt nyújt, de különlegessége leginkább a többszereplős játékmódban van. A Bluetooth technológia segítségével ugyanis egy időben ketten is dagaszthatják a sarat, vagy koptathatják a gumikat az aszfaltos pályákon. Az N-Gage Arénában elérhető árnyékverseny – ahol egy világklasszist kiválasztva valós eredmények ellen mérhetjük össze tudásunkat – igaz megpróbáltatást jelent majd a legügyesebb játékosoknak.

2x5 millió 3G-s a Vodafone szerint

Arun Sarin, a Vodafone vezérigazgatója szerint mintegy tízmillió előfizető várható a 3G-s szolgáltatásokra. Ezt a nem kis számot a cég alig másfél év alatt, 2006 márciusáig szeretné elérni. A szép kerek szám ötven százalékát adják ki az új előfizetők, és körülbelül ugyanennyi fog majd váltani a meglévők közül a gyorsabb, nagyobb sávszélességet kínáló szolgáltatásra.

A multinacionális cég jelenleg tizenhárom országban kínálja harmadik generációs mobil-előfizetését. A 3G alapvetően gyorsabb adatforgalmat tesz lehetővé, így olyan szolgáltatások is elérhetők, mint a videotelefonálás, illetve multimédiás tartalmak letöltése.

Mobil iroda a Pannontól

Két új, mindentudó készülékkel segít valóban mobillá tenni az üzleti életet a Pannon GSM. Az összetett adatátviteli és kommunikációs szolgáltatásokat nyújtó MobiCard, a hívások rugalmas, kötetlen kezelését lehetővé tevő Mobil Asszisztens és a mindkét szolgáltatás gerincét adó mobil vállalati alközpont, a MobiTrend után most itt a megoldás, amely magát az irodát teszi feleslegessé.

A Pannon GSM innovatív szolgáltatásaihoz kapcsolódóan kínált telefonok voltaképpen mobil számítógépek, amelyek a hanghívások mellett számtalan, az asztali PC-ktől megszokott funkcióra is képesek. Mobile Windows operációs rendszerük, valamint a rajtuk futtatható szövegszerkesztő, böngésző, levelező és egyéb állománykezelő szoftverek tökéletesen kompatibilissé teszik őket bármelyik „nagy" számítógéppel, az elengedhetetlen internetes kapcsolatot pedig villámgyors GPRS adatátvitellel biztosítják. Ezáltal lehetőséget nyújtanak arra, hogy a Pannon GSM előfizetői út közben vagy otthon ugyanolyan hatékonysággal intézzék üzleti ügyeiket – elolvassák e-mail-jeiket, ellenőrizzék előjegyzéseiket, vagy éppen felhívják partnereiket –, mintha munkahelyük négy fala között rostokolnának.

A folyton mozgásban lévő ügyfeleknek most két készüléket kínál a Pannon GSM igen kedvező áron. Az XDA II, valamint a HP és a Pannon GSM által Magyarországon elsőként bevezetett Hewlett-Packard iPAQ h6340 vásárlói üzleti előfizetés kötése esetén nagyon kedvező áron juthatnak az intelligens készülékekhez, ráadásul bármelyik GPRS csomagot választják is, az első hónap forgalmából 10 MB-nyit ajándékba ad a Pannon GSM, hogy valóban kötöttségek nélkül intézhessék üzleti ügyeiket, bármerre járnak is.

Új autótelefon a Nokiától

A Nokia Mobility Conferencen mutatták be a Nokia legújabb, 616-es sorszámot viselő autótelefont, mely támogatja a Bluetooth SIM és a Bluetooth 1.0-ás kihangosító profilt. Az új termék a működési üzemmód megválasztásakor automatikusan a mobiltelefonhoz alkalmazkodik. A Nokia 616 autótelefon a tervek szerint 2005 első negyedévében jelenik meg Európában, Afrikában és egyes távolkeleti piacokon.

„A Nokia 616 jelentősen több mobiltelefonnal kompatibilis annak köszönhetően, hogy a készüléket kihangosító üzemmódban is használhatjuk" – mondta Uwe Pertz, a Nokia Automotive fogyasztási cikkek részlegének igazgatója. „Mindkét üzemmódban lehetőség nyílik a telefonkönyvben tárolt adatok átvitelére, a Navi™ gomb segítségével pedig intuitív módon kezelhetjük a hívásokat."

A Bluetooth SIM hozzáférés üzemmódban a mobiltelefon SIM kártyájának elérésével autótelefonként működő autóskészlet jelenleg a Nokia 6820, a Nokia 6230 és a Nokia 6810 mobiltelefonnal, valamint a Nokia 9300 smart-telefonnal és más gyártók azon készülékeivel használható, melyek támogatják a Bluetooth SIM hozzáférés profilt. Kihangosító üzemmódban az autótelefon a legtöbb Bluetooth telefonnal kompatibilis.

Közel az ötvenmilliomodik előfizető

Japán legnagyobb szolgáltatója az NTT DoCoMo csak októberben 169 400-al növelte Internet előfizetőinek számát, ezzel mintegy 47,53 millióan vannak, akik a mobil-internetet választották. A második helyen álló KDDI vállalat alig maradt el ettől a jó eredménytől, ugyanis 161.500-en választották a cég „au" névre keresztelt szolgáltatását. Ezzel is csak 18,35 millióan vannak, akik mobiljukon szeretnének netezni.

A meglóduló adatok hátterében a szigetországban megjelenő 3G-s szolgáltatások állnak, sokan azért választották a mobil internetet, mert az új technológiának köszönhetően nagyobb sávszélességgel érik el a világhálót, mint a hagyományos telefonos kapcsolattal.

A barát az, aki akkor is szeret, ha már megismert.

sms dumák

Rendeld meg a Mobilkort!

A technikai költséget add fel postán egy rózsaszín csekken (belföldi postautalványon) a **Mobilkor Kft.** részére: 3530 Miskolc, Meggyesalja u. 4. fsz./2.
és **NE FELEDD A CÍMED PONTOSAN MEGJELÖLNI!**

Vodafone Mobile Connect 3G

A hazai mobilszolgáltatók közül elsőként a Vodafone biztosítja ügyfeleinek a 3G technológia által nyújtott adatátviteli sebesség elérésének lehetőségét az új Vodafone Mobile Connect 3G adatkártya és a 3G roaming szolgáltatás segítségével a szolgáltató külföldi 3G partnerhálózatain. A Vodafone egyedülálló nemzetközi hálózatára támaszkodva, a nyugat-európai tapasztalatok alapján, az ott már működő 3G hálózatok nyújtotta előnyöket elérhetővé teszi a külföldre utazó magyaroknak is. A Vodafone által itthon elsőként bevezetett 3G adatkártya és 3G roaming szolgáltatás segítségével a vállalat havidíjas ügyfelei számára lehetőség nyílik külföldön szélessávon, ADSL sebességgel kapcsolódni az Internetre és a vállalati hálózatokhoz, ahol a GPRS sebességnél 7-szer gyorsabban lehet böngészni a weben, fájlokat le- és feltölteni vagy e-mail-ezni.

Jelenleg a következő négy országban használhatják a Vodafone Magyarország előfizetői a 3G hálózatot: Németország, Egyesült Királyság, Ausztria és Portugália. Az országok listája a jövőben folyamatosan bővül és hamarosan Nyugat-Európa nagy részén elérhető lesz. Emellett a Vodafone közel 50 országban és teljes magyarországi hálózatán biztosítja előfizetői részére a GPRS hálózatot.

A Vodafone Mobile Connect egy teljes körű mobil Internet megoldás, amely magába foglalja a laptop szabványos PCMCIA csatlakozójába illeszthető mobil adatkártyát, Windows alkalmazást, SIM kártyát, GPRS Internet Plusz szolgáltatást és támogatást.

A megoldás pár perc alatt telepíthető, a számítógép operációs rendszere az adatkártyát automatikusan felismeri. A szolgáltatás segítségével nincs szükség különálló mobiltelefonra és bonyolult beállítások elvégzésére.

Nagyobb sávszélesség változatlan áron

Az Axelero Internetnél idén novembertől növekednek az ADSL-hozzáférések maximális sebességei: a cég változatlan áron, változatlan szerződési feltételek mellett emelt sávszélességet biztosít előfizetőinek a Matáv ADSL-szolgáltatási területein. Az intézkedés értelmében a maximális letöltési sebesség 384 kbit/s-ról 512 kbit/s-ra, 512 kbit/s-ról 1024-kbit/s-ra, 768- kbit/s-ról 1500 kbit/s-ra, illetve 1500 kbit/s-ról 3000 kbit/s-ra változik.

A hozzáféréseket november közepétől folyamatosan állítják át, először a pesti és kelet-magyarországi, majd a budai és nyugat-magyarországi régiókban. A sávszélesség emelése automatikus, külön igénybejelentést nem igényel, és várhatóan maximum 35 másodperces leállást vesz igénybe. Az ADSL-szolgáltatások szerződésben meghatározott minimális átviteli sebessége továbbra is változatlan marad.

A sávszélesség növelésének köszönhetően az Axelero otthoni ADSL-hozzáférései így már 1500 kbit/s sebességgel, üzleti hozzáférései pedig akár 3000 kbit/s sebességgel is elérhetők – mind meglévő, mind az új ügyfelek számára.

Te azért születtél, hogy szeressenek, én azért, hogy téged szeresselek. S annyit ér az életem, amennyi boldogságot adsz nekem!
szerelmes sms

Töltsd le kedvenced csengőhangját!
MK37005: Matyi és a hegedűs – Necsi-necsi
MK37041: Tiesto – Traffic
MK37035: TNT – Egyetlen szó
MK37425: 50cent – p.i.m.p.
MK37032: Dido – White flag
A rendelés menetéről bővebben a csengőhangok-oldalon olvashatsz!

SKY net Hungary

„Lőrinc Center" Üzletház 1182 Bp. Üllői út 661. Tel.: 06-20-399-5943

128 Mb USB adathordozó: 4.900 Ft-tól
Optikai egerek: 1.790 Ft-tól
2 gombos egér: 790 Ft
Billentyűzetek: 1.499 Ft-tól
P4 ATX miditorony: 8.900 Ft-tól
Sztereó hangfalpár: 1.490 Ft
5.1-es hangfalszettek: 13.900 Ft-tól

Komplett konfigurációk igény szerint
Helyszíni szervíz, garanciával
100.000 Ft feletti vásárlás esetén Bp. területén ingyenes házhozszállítás

Új és használt mobiltelefonok adás-vétele
Szervíz, garanciával

Nokia Bloetooth headsett 15.000 Ft

Akciós írható Cd és DVD lemezek

1081 Bp. Kiss József u. 5. Tel.: 210-7115, 06-20-312-2660

E-mail: skynethu@freestart.hu

készülék TIPP

BlueTooth-os mobilok

	Motorola V3	Motorola V525	Nokia 6260	Nokia 6600	Nokia N-Gage QD
Készülékadatok					
Akkumulátor	680 mAh/Li-Ion	700 mAh/Li-Ion	760 mAh/Li-Ion	850 mAh/Li-Ion	1070 mAh/Li-Ion
Méret	53x98x14 mm	49x89x25 mm	49x102x23 mm	58x109x24 mm	68x118x22 mm
Súly	95 g	114 g	130 g	125 g	133 g
Beszélgetési idő	260 perc	244 perc	120 perc	120 perc	210 perc
Készenléti idő	150 óra	148 óra	96 óra	150 óra	240 óra
Rezgő hívásjelzés	✓	✓	n.a.	✓	✓
Dallamszám	n. a.	n. a.	n. a.	n. a.	n. a.
Polifónikus csengés	✓	✓	✓	✓	✓
Dallamszerkesztő	n.a.	✓	n.a.	–	✓
Névjegyzék-férőhely	n. a.	1000	n. a.	n. a.	n. a.
Névhez rendelhető adatok száma	n. a.	n. a.	n. a.	n. a.	n. a.
Kijelző felbontása	176x220 pixel	176x220 pixel	176x208 pixel	176x208 pixel	176x208 pixel
Kijelző színeinek száma	262 144	65 536	65 536	65 536	4096
Másodlagos kijelző	✓	✓	–	–	–
Prediktív szövegbevitel (T9)	✓	✓	✓	✓	n.a.
Naptár	✓	✓	✓	✓	✓
Hangutasítás, hangtárcsázás	n.a./n.a.	n.a./n.a.	✓/✓	✓/✓	n.a./✓
Kihangosítás	✓	✓	✓	✓	✓
Különlegesség	n. a.	n. a.	n. a.	n. a.	n. a.
Multimédia					
WAP	✓	✓	n.a.	✓	✓
MMS-küldés, -fogadás	✓/✓	✓/✓	✓/✓	✓/✓	✓/✓
FM-rádió	–	–	✓	–	–
MP3-lejátszó	–	–	✓	–	–
Beépített kamera	✓	✓	✓	✓	–
Csatlakoztatható kamera	–	–	–	–	–
Legnagyobb kamera-felbontás	640x480 pixel	640x480 pixel	640x480 pixel	640x480 pixel	n. a.
Video-lejátszás	✓	n.a.	✓	✓	–
JAVA	✓	✓	✓	✓	✓
Játékok	✓	✓	n.a.	✓	✓
Web-böngésző	n.a.	n.a.	✓	n.a.	n.a.
Kapcsolatok					
Infra	–	–	✓	✓	✓
Bluetooth	✓	✓	✓	✓	✓
Számítógépes csatlakozás	n.a.	n.a.	✓	✓	n.a.
GSM-hálózat 900/1800/1900/UMTS	✓/✓/✓/–	✓/✓/✓/–	✓/✓/✓/–	✓/✓/✓/–	✓/✓/–/–
GPRS	✓	✓	✓	✓	✓
ára előfizetéssel:	–	6990 Ft	–	44 990–79 900 Ft	–
feltöltőkártyával:	–	33 990 Ft	–	72 990 Ft	–
simlock nélküli ár:	144 900–187 375 Ft	49 900 Ft	89 900–101 125 Ft	69 900–81 125 Ft	49 900 Ft

n.a. = nincs adat

Panasonic EB-X70	Sharp GX-25	Siemens SX1	Sony Ericsson P910i	Sony Ericsson S700i	Sony Ericsson T630
680 mAh/Li-Ion	n. a.	1000 mAh/Li-Ion	1260 mAh/Li-Pol	n. a.	770 mAh/Li-Pol
47x87x24 mm	46x91x24 mm	56x109x19 mm	58x115x26 mm	49x107x24 mm	43x102x17 mm
92 g	100 g	116 g	155 g	137 g	92 g
90 perc	210 perc	240 perc	780 perc	420 perc	540 perc
220 óra	250 óra	200 óra	400 óra	300 óra	300 óra
✓	✓	✓	✓	✓	✓
n. a.	n. a.	n. a.	n. a.	n. a.	n. a.
✓	✓	✓	✓	✓	✓
✓	✓	✓	–	✓	✓
500	500	n. a.	n. a.	n. a.	n. a.
9	n. a.	n. a.	n. a.	n. a.	n. a.
132x176 pixel	240x320 pixel	176x220 pixel	208x320 pixel	240x320 pixel	128x160 pixel
65 536	262 144	65 536	262 144	262 144	65 536
✓	✓	–	–	–	–
✓	✓	✓	✓	✓	✓
✓	✓	✓	✓	✓	✓
n.a./✓	n.a./n.a.	–/✓	n.a./n.a.	n.a./n.a.	✓/✓
✓	–	✓	✓	✓	–
n. a.	n. a.	n. a.	n. a.	n. a.	n. a.
✓	✓	✓	✓	✓	✓
✓/✓	✓/✓	✓/✓	✓/✓	✓/✓	✓/✓
–	–	✓	–	✓	–
–	–	✓	✓	✓	–
✓	✓	✓	✓	✓	✓
–	✓	–	–	–	–
352x288 pixel	640x480 pixel	640x480 pixel	640x480 pixel	1280x960 pixel	640x480 pixel
n.a.	–	✓	✓	✓	–
–	✓	✓	✓	✓	✓
✓	✓	✓	✓	✓	✓
n.a.	n.a.	n.a.	n.a.	n.a.	n.a.
✓	✓	✓	✓	✓	✓
✓	✓	✓	✓	✓	✓
n.a.	n.a.	✓	✓	✓	✓
✓/✓/✓/–	✓/✓/✓/–	✓/✓/✓/–	✓/✓/✓/–	✓/✓/✓/–	✓/✓/✓/–
✓	✓	✓	✓	✓	✓
–	29 990 Ft	79 900 Ft	119 990–139 900 Ft	–	22 900 Ft
–	54 990 Ft	99 900 Ft	–	–	39 900/41 600 Ft
49 900–57 375 Ft	–	69 900–86 125 Ft	159 900 Ft	119 900 Ft	44 900–49 875 Ft

ADD TOVÁBB, HOGY A MOBILKORBAN OLVASTAD!

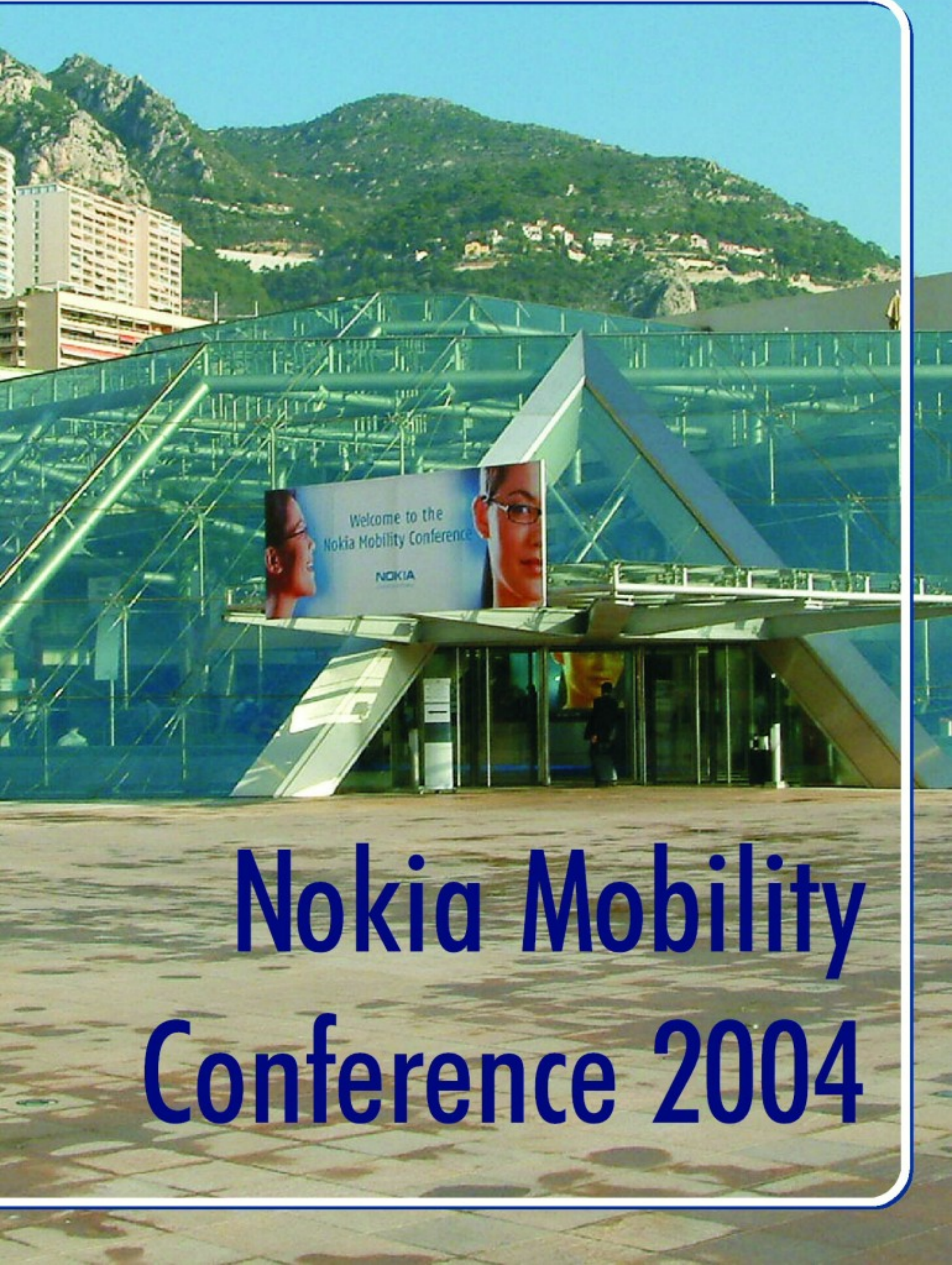

Nokia Mobility Conference 2004

22 fok és verőfényes napsütés. Ez az, ami Monacóban fogadott minket. És hogy otthon hagyott kollégáink irigysége teljes legyen, olyan dolgokat láttunk, melyekre az ember csak egy piacvezető készülékgyártó által szervezett konferencián bukkanhat.

A Nokia sorozatban immáron kilencedszer rendezte meg a mobil-internettel foglalkozó konferenciáját. A Smart Moves elnevezésű eseménynek – mely pongyola magyar fordításban annyit tesz, mint Okos mozdulatok – idén Monaco adott otthont. Úgy tűnik, a finnek szeretik a francia Riviérát, hiszen tavaly ugyanez az esemény alig húsz kilométerrel odébb, Nizzában zajlott, míg a 3GSM konferenciának hagyományosan Cannes ad helyt. Megértjük a Nokia ragaszkodását: a mediterrán vidék egyedülálló helyszín, és élvezet a tél erősödő fuvallata elől ebbe a világba csöppenni, ha csak egy pár napra is.

A hely szelleme természetesen kötelez, és ha hercegekbe és hercegnőkbe nem is botlik az ember az utcasarkon, a Forma-1 és az autósport a konferenciára is rányomta bélyegét. Hogy egy kis magyar vonatkozása is legyen a dolognak, a város felett elvezető autópályán mi mást sikerült megelőznünk, mint a Minardi csapat egy kamionját, oldalán Baumgartner Zsolt nevével.

Konferencia üvegpalotában

Térjünk vissza a konferenciára, pontosabban az annak helyt adó kongresszusi központba. A Grimaldi Forumnak keresztelt épület közvetlenül a tengerpart mellett található, a bajnokok sétánya mellett. A kívülről üvegpalota belülről is igazán impozáns benyomást keltett: nagy terek, sok szint és hatalmas előadók. Kissé fullasztó érzés volt arra rájönni, hogy a legnagyobb előadóterem a tengerszínt alatt majdnem 5 méterrel található, amire a tervezők egy stilizált vízmértékkel figyelmeztették a gyanútlan érdeklődőt.

A kedves olvasót persze minden bizonnyal az érdekli, mit is láttunk és hallottunk a konferencián. A számos érdekes előadás mellett, melyek elsősorban a mobil-internet jelenével és jövőjével foglalkoztak, a legérdekesebb helyszín az Expo volt, ahol a készülékújdonságokon kívül izgalmas alkalmazásokat is kipróbálhattunk.

Új hármas a Nokiától

A Nokia három készülékének bemutatását időzítette a konferencia időpontjára. Közülük a 3230-as formájával és 1,3 megapixeles kamerájával igyekezett az érdeklődés középpontjába kerülni. A kissé szokatlan, ugyanakkor nagyon kellemes benyomást keltő formatervezéssel bíró telefon a fotózás mellett videofelvételek készítésére is alkalmas: közel egy órát rögzíthetünk segítségével. A tervek szerint 2005 elején boltokba kerülő készülék emellett támogatja a Push-to-Talk technológiát is, és természetesen MMS-t is küldhetünk, illetve fogadhatunk vele.

A másik debütáns, a Nokia 6020 designja hagyományosabbnak mondható, tudásában sem emelkedik annyira mai társai fölé. Persze azért nem kell félteni: a Push-to-talknak és az üzenetküldő technológiáknak köszönhetően ez a teló sem

fog sokáig árválkodni a boltok polcain, amire előreláthatólag 2005 első negyedévében kerül sor. A készülék a GPRS mellett az EDGE-et is támogatja, így igazán nem panaszkodhatunk majd a böngészés sebességére, ha a 6020-al kapaszkodunk fel a mobil-internetre.

A bemutatott készülékek közül különlegességével a 7710-es viszi el a pálmát. Már a formája is egyedülálló, az pedig, hogy érintőképernyővel rendelkezik, kiemeli őt a finn gyártó készülékei közül. Az egy megapixeles integrált digitális kamera is igazán különleges darab, de érdemes megemlíteni, hogy a készülék támogatja a videó és audio streaminget, azaz a valósidejű letöltést és hallgatást, illetve filmnézést. Van egy speciális alkalmazás, melyet a Nokia Visual Radio névre keresztelt, és egy kicsit a hagyományos rádió megerőszakolásának tűnik.

Forradalmi rádiózás

A Visual Radio ugyanis nem más, mint átmenet a televíziózás és a rádiózás között. Olyan, mintha diafilmvetítés közben hallgatnánk a rádiót, ugyanis segítségével lehetőség nyílik képek és szövegek továbbítására a hallgató készülékére. Persze a dolog némi interaktivitást is rejt magában, a hallgató reagálhat az elhangzottakra, például részt vehet egy on-line szavazásban is. Némileg szkeptikusan figyeltük a demót, azt gondolom, aki rádiót akar hallgatni az nem fog közben kattintgatni, aki pedig tv-t akar nézni, az vagy leül a televíziója elé, vagy megelégszik a mobil video streaming jelenleg korlátozott képességeivel. Persze ez csak a mi földhözragadt álláspontunk, a világot pedig az olyan ötletek viszik elő, mint amilyenek ehhez hasonlóak, és amelyekben a Nokia nem szenved hiányt.

Ötletei másoknak is vannak, mutatja ezt a konferencián látott többi alkalmazás is, melyek közül a legérdekesebbnek a videó csengőhang és a StreamMan tűnt. Az előbbi lényegében arról szól, hogy a bejövő hívás jelzésekor nem csak hangot hallunk, hanem a képernyőn az adott előadó videoclipjének részletét is megcsodálhatjuk. Az utóbbi pedig a Sonera és a Sony Music közös szolgáltatása, mely lényegében egy webrádió mobilra, megspékelve a számok letöltésének lehetőségével.

Persze egy ilyen konferencia nem csak a munkáról szól, a szórakozásra kitűnő lehetőséget ad az esti parti. A finom ételek és italok mellett egy-két újabb N-Gage játékot is kipróbálhattunk, illetve megcsodálhattuk a kiállított két Lamborghinit. Tudósítónk olyan leplezetlen vágyakozással bámulta a gyönyörű fekete, illetve lila metálszínben tündöklő csodákat, hogy felkérték foglaljon helyet az egyikben, és vegyen részt egy versenyben Párizs utcáin. Sajnos, csupán egy virtuális gyorsulásról volt szó, de így is felejthetetlen élmény volt beleülni a világ egyik legdrágább autóremekébe; az, hogy az orosz kollégáját pedig csúfosan elpáholta, már csak hab volt a tortán.

Jövőre ugyanitt

A kétnapos rendezvény végére már kissé kóválygó fejjel vágtunk neki a hazaútnak, annyi újdonságot és érdekességet láttunk, illetve hallottunk Monacóban. Az biztos, hogy a Nokia nem ül a babérjain, és a jövőben is igyekszik újdonságokkal meglepni a vásárlókat, de az is látszik, hogy a fejlesztők is kitesznek magukért, és az egyre bővülő lehetőségeket kihasználva okosabb és hasznosabb szolgáltatásokkal, alkalmazásokkal látják el a nagyérdeműt. Kíváncsian várjuk, a tervekből mi valósul meg, és jövőre mivel lep meg minket a világ legelső készülékgyártója.

Motorola E550

Új előfizetéssel vagy készülékváltással

0 Ft

kezdőrészlettel, 12 havi kamatmentes részletre.

www.t-mobile.hu

Egyre többbet K.A.P.

A Kapcsolat Aranykártya Programban előfizetőink a Motorola E550-es csúcsmobilt új előfizetéssel vagy készülékváltással már 0 Ft kezdőrészlettel elvihetik! Kizárólag a T-Mobile-tól!

- Beépített kamera
- Színes kijelző
- Bluetooth
- Videófelvétel és -lejátszás

Mert mi értékeljük a hűséget.

Az ajánlat 2004. november 15-től visszavonásig vagy a készlet erejéig tart. A készülék csak a T-Mobile Magyarország Rt. előfizetői kártyájával használható. Feltételek a programszabályzatban. Információ: 1230 (T-Mobile Magyarország Rt. hálózatából díjmentesen hívható), 06-1/265-9210.

Telemobil 96 Kft.
Cím: Budapest, Váci út 1-3. **(Westend City)**
Telefon: (1) 238-7538

Mobil: (30) 230-6440, (30) 230-6441
Nyitva: h-szo: 10-21 óráig
Ügyfélszolgálat és Hivatalos Szerviz

T · · Mobile · · ·
Partner

Multimédiás, letöltős – Videó MMS

Azt már mindenki tudja, hogy a modern telefonokkal a szöveghez csatoltan képeket is küldhetünk, amit röviden csak MMS-nek nevezünk. Viszont a legmodernebb telefonok esetében nem kell megelégednünk az állókép adta lehetőségekkel, ha a hálózat is támogatja, küldhetünk és fogadhatunk rövid videoclipet, azaz videó MMS-t is.

Közeledő 3G

Egyre közelebb van az a világ, amikor a tudományos-fantasztikus filmekből látott videotelefonálás lehetővé válik, és a hívott félnek nemcsak az arcát látjuk, hanem a gesztusait is figyelembe vehetjük a kommunikáció során. Az emberi társalgás nem csupán a szavakra korlátozódik, sokkal könnyebb időnként egy-egy mozdulattal, arckifejezéssel kifejezni valamit, mint hosszasan körülírni, mire is gondolunk.

Bár a 3G még messze van, a készülékgyártók és a mobilszolgáltatók addig sem nyugszanak, újabb és újabb kommunikációs megoldásokkal állnak elő, melyek a hagyományos hangátvitel mellett lehetővé teszik újabb csatornák megnyitását. Ilyen volt az SMS, amivel rövid szöveges üzenetet küldhettünk ismerőseinknek, ha éppen nem akartuk vagy nem tudtuk őket felhívni. A dolog jól működött, az emberek szívesen használták, még azt is elfogadták, hogy 160 karakterre kell szorítkozni egy SMS megírása esetében.

Az SMS-t később összeházasították egyéb multimédiás tartalmakkal, legfőképp a képekkel. Ebből született meg az MMS, mely segítségével nagyobb mennyiségű tartalmat küldhetünk el a címzettnek. Ez nem csak azt jelenti, hogy sokkal több karakter fér el egy multimédiás üzenetben, de azt is, hogy a levélhez fotót, grafikát, illetve hangot is csatolhatunk. Megjelentek a kamerával rendelkező telefonok, így magunkról és környezetünkről készített fotókkal bombázhattuk ismerőseinket. Egy-egy jól sikerült fotó gyakran többet mond el, mint ha le is írnánk, mit látunk, és hát az élményt is könnyebb így megosztani, a kommunikáció is sokkal gyorsabb.

Videót a telóba

Ha van kamera a telefonban, miért ne lehessen azzal videofelvételeket készíteni? – gondolták a készülékgyártók, és már el is érkeztünk a videó MMS-hez. A legújabb készülékekkel ugyanis mozgóképet is küldhetünk, illetve fogadhatunk, persze csak limitált méretben. Az általában maximum 100 kilóbájtos nagyság csupán pár perces felvételeket enged, ezek minősége pedig még a VHS-től is távol áll, így a nagy családi események rögzítésére a mobiltelefonok egyelőre nem alkalmasak.

Tájékoztatásra viszont kiválóan alkalmas a videó MMS. Magyarországon elsőként a T-Mobile indította el napi hírszolgáltatását, melynek keretében időjárás-jelentést és mozi előzeteseket kaphatunk multimédiás üzenetben, ha arra megfelelő mobillal rendelkezünk. Ne számítsunk olyan fullos felvételekre, mint amit a híradó után láthatunk; az időjárást nem Aigner Szi-

lárd tolmácsolja nekünk, de a videó MMS segítségével már nem csupán állóképet kapunk, hanem a hazánkat és környezetét befolyásoló frontok mozgását felülnézetben követhetjük végig, így jobban láthatjuk, miként is változik óráról órára a Kárpát-medence időjárása. A képeket az üzenetben küldött szöveges előrejelzés egészíti ki, így kapunk teljes körű tájékoztatást a várható időjárásról.

A mozi videó MMS pedig nem más, mint egy-egy trailer, azaz előzetes a legfrissebb filmekből. Míg időjárás mindennap van, új filmek csak hetente egyszer kerülnek a mozikba, így a mozi videó MMS-t az előfizetők csütörtökön és pénteken kapják meg, hogy eldönthessék, a hétvégén melyik premierre is ülnek be.

Szabványtalanság

Ahogy a T-Mobile szolgáltatását nem mindegyik telefon támogatja, úgy a videó MMS-küldés sem lehetséges bármelyik telefonnal. Ez viszonylag hamar, az MMS összeállításakor kiderül, de ha mégis sikerül egy videoclipet is belepréselnünk az üzenetbe, akkor sem lehetünk biztosak abban, hogy a címzett azt megkapja, illetve, hogy meg is tudja tekinteni majd. Sajnos, az MMS szabványosítása még nem tökéletes, a technológiát a készülékgyártók különbözőképen implementálták a telefonokba. A legrosszabb az az eset, amikor a címzett készüléke egyáltalán nem képes a videotartalom megjelenítésére. Az MMS elküldésekor erről semmilyen támogatást nem kapunk, így előfordulhat, hogy a szolgáltató ráterheli az üzenet nem éppen alacsony árát a számlánkra, ugyanakkor ismerősünk meg sem kapja az üzenetet.

A másik eset, ha két különböző típusú készülék között próbálunk MMS-sel kommunikálni. Itt is adódhatnak olyan problémák, hogy az egyik telefonnal készített felvétel a másikon nem vagy nem úgy jelenik meg, mert például a két telefon nem ugyanazt a formátumot támogatja. A megoldás az lenne, hogy a szolgáltató elvégzi a szükséges konverziót a tartalmon, és a címzett már helyes formátumban kapja meg a felvételt, de ez sajnos jelenleg nem működik.

Ahogy az SMS esetében is egy központon keresztül küldjük el üzenetünket, úgy nincs ez másként a multimédiás üzenetküldés esetében sem. A központi szervert itt MMSC-nek hívják, és ebből is számos típus létezik a világban. Ezek többé-kevésbé kompatibilisek egymással, de sajnos előfordul, hogy az egyik hálózatból a másikba küldött üzenet elvész a két központ között. Ennek oka, hogy valamiért mégsem kompatibilisek a szerverek egymással. Ez a videó MMS kapcsán többször előfordult. Tapasztaltunk olyat is, hogy csupán a hang nem ment át, a kép hibátlanul megérkezett, de előfordult, hogy a szerverről nem tudtuk letölteni a beérkezett üzenetet. Szóval, a dolog még távolról sem működik tökéletesen.

Mindezen problémák ellenére videó MMS-t küldeni szórakoztató dolog, bár nem hasonlítható a 3G-s hálózatokon majdan lehetővé váló videotelefonálás élményéhez. Sajnos egyelőre nem is olcsó mulatság, hiszen az ilyen tartalommal felruházott üzenet mérete a magasabb díjkategóriába sorolja az elküldött MMS-t. A jövőben várhatóan több olyan szolgáltatás is megjelenik majd, mint a T-Mobile időjárás-előrejelzése és mozi MMS-e, hiszen a zenei videoclipek és rövid hírek mind adják magukat, mint multimédiás tartalom.

Szemembe nézz, szívembe látsz, ha szerelmet kérsz, ott mindig találsz. Csak annyit mondj: szeretlek én! S ez lágyabban cseng, mint száz költemény!

(A beküldőket feltöltőkártyával ajándékoztuk meg.)

olvasói sms

Ép testben, ép lélek, éppen A1 Wellnessbe érek:
fitnesz és kardiórész, aerobik termek, szauna/jaccuzzi, masszőr, szolárium, kozmetika, fodrászat, vitaminbár és biobolt.
www.a1wellness.hu
A1 Óbuda Wellness Center, 1023 Budapest, Árpád fejedelem útja 26-28. Telefon: 346-3030

Rendelj polifonikus csengőhangot!

06-90/629-888

MK37009: 3+2 – Hej, de csuda jó kedvem van!
MK37427: 3+2 – Sárgul már
MK37431: 4FClub – Vicc volt
MK37085: Ákos – Az utolsó hangos dal
MK37855: Ákos – Ikon
MK37049: Ákos – Ilyenek voltunk
MK37856: Ákos – Keresem az utam
MK37857: Ákos – Örvény
MK37858: Ákos – Valami véget ért
MK37859: Apostol – Eladó, kiadó most a szívem
MK37860: Apostol – Nehéz a boldogságtól búcsút venni
MK37861: Apostol – Nem tudok élni nélküled
MK37862: Apostol – Okosabban kéne élni
MK37066: Auth Csilla – Jól vagyok és pont
MK37067: Auth Csilla – Szerelem az esetem
MK37139: Baby Gabi – Lányi Lala – Darabokra szakítod…
MK37012: Back II Black – Zene nélkül
MK37863: Balázs Fecó – Dőlj hátra
MK37864: Balázs Fecó – Kitörés
MK37865: Bódi Guszti – Dadoro
MK37866: Bódi Guszti – Olyan jó, hogy itt vagy
MK37867: Bódi Guszti – Szép asszony vagy
MK37813: Bunyós Pityu – Önmester Úr
MK37108: Charlie-Kiraly Linda – Játszom, ahogyan lélegzem
MK37869: Crystal – Álom
MK37013: Crystal – Fújja el a szél
MK37080: Crystal – Itt megtalálsz
MK37870: Crystal – Két utazó
MK37871: Crystal – Nincs több lánc
MK37872: Crystal – Vigyázz rám
MK37014: Cserháti – Kicsi gyere velem
MK37873: Csonka András – Szeretem a szemed
MK37874: Dancs Anna-Ferry – Soha ne múljon el
MK37875: Delhusa Johnny – Holdfényes éjszakán
MK37876: Delhusa Johnny – Össze kéne bújni
MK37877: Desperado – Ég veled
MK37000: Desperado – Gyere és álmodd
MK37878: Desperado – Jó éjszakát
MK37879: Desperado – Jöjj édes álom
MK37880: Desperado – Még egy utolsó perc
MK37881: Desperado – Rajtad múlik
MK37882: Desperado – Soha ne kérdezd
MK37883: Desperado – Sok szép nap után
MK37884: Desperado – Tiéd a főszerep
MK37885: Desperado – Tombolj
MK37753: Dopman – Nincsen arra szó
MK37001: Dupla KV – 20 év múlva
MK37886: Dupla KV – Ha hallod a hangom
MK37887: Dupla KV – Ha nem tudom nem fáj
MK37888: Dupla KV – Kellene most egy jóbarát
MK37889: Dupla KV – Kóbor őszi szél
MK37890: Dupla KV – Még most is várok rád
MK37891: Dupla KV – Most élsz
MK37892: Dupla KV – Se veled, se nélküled
MK37893: Fiesta – A tiéd mindenem
MK37055: Fiesta – Aki elmegy ugye hazatér
MK37894: Fiesta – Én vagyok az
MK37895: Fiesta – Gondolj a tegnapra
MK37015: Fiesta – Hallo mi amor
MK37896: Fiesta – Mikor rád pillantok
MK37897: Fiesta – Távol mindenkitől
MK37898: Fiesta – Újra meg újra
MK37119: Fresh – Én is imádlak
MK37899: Groovehouse – Éjjeli vadász
MK37900: Groovehouse – Elmúlt a nyár
MK37901: Groovehouse – Ha újra látom
MK37016: Groovehouse – Hajnal
MK37902: Groovehouse – Támad a szél
MK37018: Groovehouse – Vándor
MK37702: Hooligans – Szivárvány
MK37057: Hrutka Robert – Hárem
MK37019: Irigy Hónaljmirigy – Huncut kar
MK37706: Jimmy – Add nekem a szívedet
MK37121: Jimmy – Ugye nem bántod meg
MK37903: Koczor Ferenc – Bocsáss meg nekem
MK37904: Koczor Ferenc – Kocsmáros gyújtsd meg a gyertyát
MK37905: koczor Ferenc – Messze az óceánon
MK37906: Koczor Ferenc – Tombold ki magad
MK37907: Kerozin – Durva didi
MK37908: Kerozin – Hugocsaka
MK37909: Király Linda – Clubsong
MK37910: Király Linda – Fast lane
MK37911: Király Linda – Hollo
MK37912: Lagzi Lajcsi – Hosszú fekete haj
MK37913: Lagzi Lajcsi – Kék a szeme
MK37914: Lagzi Lajcsi – Szeress úgy
MK37707: Lajcsi – Boldogság, gyere haza
MK37708: Lajcsi – Egy a szívem, ezt neked adom
MK37002: LLJunior – Ragamoffin
MK37034: LLJunior – Ragamoffin2
MK37059: Macskafogó
MK37003: Mario – Hol a szerelem
MK37004: Mario – Össze-vissza szédíted a szívem
MK37915: Mario – Sárga rózsa
MK37750: Mary – Jeges szív
MK37005: Matyi és a hegedűs – Necsi-necsi
MK37124: Mc Haver és Tekknő – Kimegyek a temetőbe
MK37916: McHawer+Tekknő – 100 Ft-nak 50 a fele
MK37917: McHawer+Tekknő – By, by lány
MK37918: McHawer+Tekknő – Kislány vigyázz
MK37919: McHawer+Tekknő – Lakodalom van a mi utcánkban
MK37920: McHawer+Tekknő – Lidi néni
MK37921: McHawer+Tekknő – Piros volt a pradicsom
MK37082: Nox – Ébredj fel
MK37922: Nox – Égen földön
MK37923: Nox – Friesong
MK37711: Nox – Százszor ölelj még
MK37924: Nox – Szomorú angyal
MK37925: Nox – Vágyom a szerem után
MK37926: Nox – Védj meg
MK37146: Peat ir Fernando – Hiányzol
MK37006: Presser – A szerelem jó
MK37713: Révész Sándor – Szerelemnap
MK37007: Romantic – Szeretem őt
MK37008: Roy és Ádám – A csapból is én folyok
MK37927: Sub bass monster – 4 ütem
MK37928: Sub bass monster – Gyulafirátót
MK37929: Sub bass monster – Nincs nő, nincs sírás
MK37930: Sub bass monster – Pörög a fekete lemez
MK37931: Supernem – Hangosabban
MK37932: Supernem – Rendőrsztori
MK37933: Supernem – Surfpunk
MK37083: Tankcsapda – Be vagyok rúgva
MK37063: Tankcsapda – Élni vagy égni
MK37017: TNT – Bolond aki sír
MK37035: TNT – Egyetlen szó
MK37934: TNT – Élj az élettel
MK37010: TNT – Hova visz a hajó
MK37935: TNT – Nélküled
MK37936: TNT – Nem találok szavakat
MK37148: Tóth Veronika – Son of a preacherman
MK37937: Új Tekknő – Aki magyar disznó
MK37938: Új Tekknő – Igyunk a bátor magyarokra
MK37939: Új Tekknő – Még mindig tele van a tököm veled
MK37940: Új Tekknő – Minden ember én akarok lenni
MK37084: Unique – Úton
MK37941: United – A föld napos oldalán
MK37949: United – Élni tudni kell
MK37942: United – Gyémánt éjszakák
MK37943: United – Valami kéne már
MK37162: Varga Zsuzsa -Though
MK37944: Vtech – Az idő
MK37945: Vtech – Homokba írt szerelem
MK37946: Vtech – Kell egy jóbarát
MK37947: Vtech – Senki másnak nem mondtam meg
MK37948: Vtech – Tűzforró vágy
MK37079: Vuk
MK37150: Zanzibár – Az igazi nevem
MK37074: Zanzibár – Kék madár
MK37726: Zanzibár – Nem szeretsz
MK37721: Zorán – Apám hitte

TOP 5 csengőhang:

MK37284: JoJo – Leave
MK37291: Vision – Valami más
MK37299: Britney Spears – Outrageous
MK37300: Surda
MK37301: Faithless – I want more

A TOP 5 telefonszáma: 06-90-635-545. Ára: 400 Ft+ÁFA (100 Ft)
A TOP5 csengőhangok csak november 19. és december 2. között tölthetők le féláron!

CSERÉLD LE A CSENGŐHANGODAT!

T-Mobile, Pannon vagy *Vodafone* hálózatból küldd el a kiválasztott többszólamú csengés melletti **kódot** SMS-ben a **06-90-629-888** számra!
(Kivéve a Top 5 esetében. Lásd fönt.) Példa: **MK37021.** A válaszban megérkezett könyvjelzőt vagy WAP címet mentsd el, majd a WAP menü segítségével csatlakozz rá a megadott könyvjelzőre vagy címre. Mentsd el a letöltött csengőhangot a telefonodba.

Polifonikus csengőhangok a következő telefonokra tölthetőek: *NOKIA*: 3300, 3510, 3650, 5100, 6100, 6610, 7210, 7250, 7650, *PANASONIC* GD67 és annál magasabb, *SONYERICSSON* T610, *SAGEM My* X6, *SIEMENS* S55 és annál magasabb, *SHARP* Gx-sorozat.

WAP-PUSH alapon működő szolgáltatások (polifonikus csengőhangok) csak megfelelően beállított **WAP** eléréssel tölthetők le! A beállítások teszteléséhez küldd el az MKTESZT kulcsszót a 20-9000-868 nem emeltdíjas SMS számra! Ha az itt található tartalmat le tudod tölteni, akkor megfelelően működik a WAP előfizetésed. Ha nem, akkor kérd mobilszolgáltatód segítségét a következő ingyenesen hívható ügyfélszolgálati telefonszámon: Pannon 1741, T-Mobile 1230, Vodafone 1270

A készülékek a csengőhangokat nem az eredeti előadók hangján szólaltatják meg, hanem oly módon, ahogyan azt az adott készülék műszaki adottságai lehetővé teszik. További csengőhangokat a weboldalon találsz. www.mobilkor.hu Telefor Kft. Ügyfélszolgálat: 06-1-422-3490.

Az SMS díja: 800 Ft+ÁFA (200 Ft). Felhasználóink adatait a hatályos adatvédelmi előírásoknak megfelelően kezeljük.

A szolgáltatás igénybe vételével hozzájárulsz további – akcióinkról szóló – SMS fogadásához. Bővebb információ: www.telefor.hu.

Rendelj csengőhangot!

06-90/626-262

MK28126: 2Pac Changes
MK28010: 50cent – 21 questions
MK28064: 50cent – Wanksta
MK28033: Aaliyah – More than a woman
MK28043: Aaliyah – Try again
MK28252: ACDC – Highway to Hell
MK28530: Ágnes Vanilla – Csak egy éjszaka volt
MK28476: AHA – Take on me
MK28361: Ákos – Ilyenek voltunk
MK28362: Ákos – Keresem az utam
MK28363: Ákos – Örvény
MK28364: Ákos – Valami véget ért
MK28034: Aladdin – Ezeregy éj
MK28035: Allstars – Land of make
MK28106: Anita – Szerelemkől buktam el
MK28178: Annie Lennox – No more I love yous
MK28365: Apostol – Eladó, kiadó most a szivem
MK28366: Apostol – Nehéz a boldogságtól búcsút venni
MK28367: Apostol – Nem tudok élni nélküled
MK28368: Apostol – Okosabban kéne élni
MK28078: ATB – 9 pm
MK28199: ATB – Hold you
MK28001: Atomic Kitten – Dont go break in my heart
MK28000: Atomic Kitten – Ladies night
MK28302: Auth Csilla – Jól vagyok és pont
MK28079: Avril Lavigne – Complicated
MK28489: Avril Lavigne – My happy ending
MK28182: Avril Lavigne – My world
MK28329: Baby Gabi – Lanyi Lala – Darabokra szakitod
MK28531: Baby Gaby – Hazudj még nekem
MK28116: BackIIBlack – Zene nélkül mit érek én
MK28471: Bad Religion – No controll
MK28369: Balázs Fecó – Dőlj hátra
MK28370: Balázs Fecó – Időtörés
MK28164: Balázs Pali – Lehettem volna mese
MK28152: Beethoven – Örömóda2
MK28536: Beethoven – Symphony no. 5 allegreo con brio
MK28102: Bery Vácy – Egyedül
MK28083: Black Eyed Peas – Hey mama
MK28048: Black Eyed Peas – Shut up
MK28495: Blink 182 – All the small things
MK28036: Blue – All rise
MK28490: Blue – Blubblin
MK28371: Bódi Guszti – Dadoro
MK28372: Bódi Guszti – Olyan jó, hogy itt vagy
MK28373: Bódi Guszti – Szép asszony vagy
MK28374: Bódi Guszti – Szép vagy cigánylány
MK28195: Bolero
MK28200: Bomfunk Mc – Freestyler
MK28257: Bon Bon – Valami Amerika
MK28253: Bon Jovi – It's My Life
MK28491: BonBon-Ganxta – Kapod, amit látsz
MK28284: Britney Spears – Overprotected
MK28292: Britney Spears – Soda pop
MK25021: Britney Spears – When you
MK28279: Bunyós Pityu – Őrmester úr
MK28080: Busta Rhymes – Brake ya neck
MK28217: Busta Rhymes – Mariah Carey – I know what you want
MK28054: Busted – Who's David
MK28336: Capuccino – Édesanyám
MK28224: Carl Cox – Phuture2000
MK28201: Celine Dion – Titanic
MK28156: Charlie – New York
MK28267: Charlie-Kiraly Linda – Játszom, ahogyan lélegzem
MK28084: Chingy – Holiday inn
MK28233: CHIP – Solitaire
MK28085: Clipse – Grindin
MK28483: Club 54 – Még egyszer
MK28038: Craig David – Seven days
MK28127: Crazy Town – Butterfly
MK28285: Crazy Town – Revolving door
MK28375: Crystal – Álom
MK28342: Crystal – Itt megtalálsz
MK28268: Crystal – Jég a tűzben
MK28376: Crystal – Két utazó
MK28377: Crystal – Nincs több lánc
MK28378: Crystal – Vigyázz rám
MK28379: Csonka András – Szeretem a szemed
MK28293: Csonka Pici – Ding-ding-dong
MK28122: Cypress Hill – Rock superstar
MK28297: D12 – My band
MK28120: Dallas
MK28380: Dancs Anna-Ferry – Soha ne múljon el
MK28218: Danii Minogue – I begin to wonder1
MK28219: Danii Minogue – I begin to wonder2
MK28477: Danzel – Pump it
MK28202: De ja Vu – Cant Stop
MK28381: Delhusa Johnny – Holdfényes éjszakán
MK28382: Delhusa Johnny – Össze kéne bújni
MK28316: Depeche Mode – Here is the house
MK28136: Derrick
MK28383: Desperado – Ég veled
MK28384: Desperado – Gyere és álmodj
MK28385: Desperado – Jó éjszakát
MK28386: Desperado – Jöjj édes álom
MK28387: Desperado – Még egy utolsó perc
MK28388: Desperado – Rajtad múlik
MK28389: Desperado – Soha ne kérdezd
MK28390: Desperado – Sok szép nap után
MK28391: Desperado – Tiéd a főszerep
MK28392: Desperado – Tomkolj
MK28039: Dido – Life for rent
MK28532: Dido – Sand in my shoes
MK28542: Dido – See you when you are 40
MK28002: Dido – White flag
MK28086: DMX – Party up
MK28211: Dmx – Ruff
MK28228: Dr Dre feat-Eminem – Forgot about Dre
MK28060: Dr Dre feat-Eminem – Purple hills
MK28393: Dupla kávé – Ha hallod a hangom
MK28394: Dupla kávé – Ha nem tudom nem fáj
MK28395: Dupla kávé – Kellene most egy jóbarát
MK28396: Dupla kávé – Kóbor őszi szél
MK28397: Dupla kávé – Még most is várok rád
MK28398: Dupla kávé – Most élsz
MK28399: Dupla kávé – Se veled, se nélküled
MK28478: Duran-Duran – Ordenary world
MK28473: Edwyn Collins – A girl like you
MK28280: Emilio – Szállj csak szállj
MK28011: Eminem – Business
MK28203: Eminem – Cleanin Out My Closet
MK28286: Eminem – Guilty Conscience
MK28130: Eminem – Kim
MK28204: Eminem – My name is
MK28040: Eminem – Sing for the moment
MK28068: Eminem – Square dance
MK28205: Eminem – Stan
MK28131: Eminem – Still dont give a fuck
MK28206: Eminem – The real slim shady
MK28132: Eminem – Without me
MK28055: Emma Bunton – I'll be there
MK28317: Enrique Igelsias – Not in love
MK28005: Enrique Iglesias – Private emotion
MK28294: Enrique Iglesias-Lionel Richie – To love a woman
MK28227: Eros Ramazotti – Un attimo di pace
MK28165: Evanescence – Heart shaped box
MK28281: Evanescence – Tourniquet
MK28232: Faith Hill – Lets make love
MK28231: Faith No more – RV
MK28073: Faith No More-Digging – The grave
MK28207: Faithless – We Come One
MK28510: Family Frost
MK28318: Fatboy Slim – Right here, right now
MK28496: Fecsegő Tipegők
MK25022: Ferry – Közelebb hív
MK28400: Fiesta – A tiéd mindenem

CSERÉLD LE A CSENGŐHANGODAT!

T-Mobile, *Pannon* vagy *Vodafone* hálózatból küldd el a kiválasztott csengés melletti **kódot** majd egy szóközt követően a telefonodnak megfelelő **utókódot** SMS-ben a **06-90-626-262** számra! Az utókód Nokia készülékek esetén: **NO**, Sagem: **SA**, Motorola: **MO**, Siemens: **SI**, Ericsson: **ER**, Alcatel: **AL,** Samsung **SG**. A csengőhangok minden Nokia készülékre és a fenti készülékek közül azokra tölthetők le, amelyek dallamszerkesztővel rendelkeznek. Példa: **MK21026 AL**

Ha *másnak* szeretnéd elküldeni a csengőhangot, akkor a fentiek alapján írd meg az SMS-t annyi módosítással, hogy utókódként a célpont telefontípusát add meg, majd egy újabb szóközt követően a célszemély telefonszámát *06*-al kezdve, például: **MK21026 AL 06301234567**

Ha *vezetékes* telefonról szeretnél rendelni, akkor hívd a 06-90-442-466 számot, majd az ott hallható menü segítségével billentyűzd be a kiválasztott csengőhang kódját a *betűk nélkül*! A készülékek a csengőhangokat nem az eredeti előadók hangján szólaltatják meg, hanem oly módon, ahogyan azt az adott készülék műszaki adottságai lehetővé teszik. További csengőhangokat a www.mobilkor.hu weboldalon találsz. Telefor Kft. Ügyfélszolgálat: 06-1-422-3490

A rendelés díja: SMS-ben rendelve 380 Ft+ÁFA (95 Ft), vezetékes hálózatból 240 Ft+ÁFA (60 Ft)/perc.

Felhasználóink adatait a hatályos adatvédelmi előírásoknak megfelelően kezeljük.

A szolgáltatás igénybe vételével hozzájárulsz további – akcióinkról szóló - SMS fogadásához. Bővebb információ: www.telefor.hu.

Bankoljunk WAP-on

Ó, azok a régi szép idők, amikor még jövet-menet, takarékszövetkezet, illetve „valaki azért jár hozzánk ... mert nincs más", csak az OTP. Manapság nem győzünk válogatni a bankok között; melyik olcsóbb, melyik jobb és melyik van a legközelebb. Sőt, szempont lehet az on-line jelenlét is, nézzük is meg most néhány hazai bank WAP-os oldalát.

CIB bank

Puritán külső, fekete-fehér logó, alatta szöveges linkek. Megnyugtató, hogy a bent kamatozó pénzhalmok hozadékát nem holmi csicsás WAP portálra költik, és végül is egy ilyen oldalnak az informatív mivolta és a használhatósága a lényeg, nem a design. Nos, információban nem szűkölködünk: a lista jó hosszú, tessék válogatni. Vannak itt hírek (leginkább a bankot érintő hírek, illetve újdonságok), árfolyamok, kamatok és kötvények, szóval mindazt megtalálhatjuk, amire egy bank oldalán csak számítunk. A Fiók és ATM lista egy valóban értékes szolgáltatás, sajnos nem helyfüggő, azaz nem képes a hozzánk legközelebb eső bankautomata címét megadni a rendszer, nekünk kell válogatni egy abc-sorba rendezett listáról. Ez legyen a legkevesebb, akik pénzhez akarnak jutni, ez így is jól használható.

Számomra nagyon fontos egy bank esetében, hogy milyen on-line szolgáltatásokkal rendelkezik, azaz lehetőség szerint ne kelljen elfáradnom a számlavezető fiókomba, ha valamilyen műveletet akarok elvégezni. A CIB bank WAP portálján úgy tűnik, erre is lehetőség van, és szerencsére egy demót is kiraktak azoknak, akik nem rendelkeznek számlával, vagy nincs meg a megfelelő szerződésük. Érdemes próbálgatni a demót, az ott szerzett tapasztalataim alapján elmondhatom, hogy a CIB WAP bankja minden bizonnyal hasznos és jól működő szolgáltatás. Nem csak az egyenlegünket kérdezhetjük le, de lehetőségünk van a számlatörténet megtekintésére és átutalásra is. Ezenkívül módosíthatjuk a napi limitet, illetve leköthetjük pénzünket, hogy az sokat kamatozzon, amíg nincs rá szükségünk.

OTPdirekt

Az OTP WAP oldala sem a design kategóriában fog nyerni: se egy logó, se egy színes grafikai elem nem díszíti a portált. Persze, nincs is ezzel baj, ha cserébe az ember jól működő szolgáltatást és gyorsaságot kap. Magyarország legnagyobb pénzintézete ezen a téren nem vall szégyent, még ha nem is olyan hosszú a menü, mint az előzőleg bemutatott CIB esetében. Tájékozódhatunk a valuta- és devizaárfolyamokról, a befektetési jegyekről, kereshetünk bankfiókot és ATM automatát is, ha éppen arra van szükségünk. Ez utóbbi kicsit jobban van felépítve, mint a CIB WAP portálja esetében: nem nekünk kell keresgélnünk egy listából, elég a település első három betűjét megadnunk, és máris megkapjuk az ott található bankautomaták listáját.

A portál tanúsága szerint lehetőség van számlaműveletek elvégzésére; sajnos demó nem áll rendelkezésre, hogy kipróbáljuk, miként is működik ez a valóságban. Az OTP Bank webes portálján ugyanakkor van egy interaktív bemutató, abból pedig kiderül, hogy az egyenleg lekérdezésen és a számlatörténeten kívül átutalást is indíthatunk, illetve lekötéseket végezhetünk, melyeket ezen a felületen keresztül akár fel is törhetünk, ha úgy adódik. Mindezeken túl értékpapírszámlával rendelkezők az egyenlegüket és a számlán történő pénzmozgást is ellenőrizhetik. Mindent összevetve, szinte teljes körű azoknak a szolgáltatásoknak a listája, melyeket igénybe vehetünk a WAP-on.

Janis'pub
(In memoriam Janis Joplin)
Barátságos ír söröző, korrekt kiszolgálással, remek zenével vár rád a Belvárosban!
V., Király Pál u. 8. Tel.: 266-2619 www.janispub.hu info@janispub.hu

Raiffeisen Bank

Kiemelkedik a bankok wapos oldalai közül a Raiffeisen oldala, de sajnos rossz értelemben. Bár a nyitóoldal ígéretes, mivel a wap.raiffeisen.hu oldal kicsit portálosabb az előzőekben bemutatottakhoz képest azzal, hogy nem csak a bankot, hanem az alapkezelőt, a lízing és az ingatlanos részt is innen érhetjük el, illetve egy-két érdekes téma, mint a személyi kölcsön és a fiókok címe, nyitva tartása kiemelésre került. Ennek ellenére a Bankra kattintva mi csak hibaüzenetet kaptunk, ami arra utal, hogy a mögötte lévő szolgáltatás még nem készült el, vagy nem működik a megfelelően. Ezek után merjük-e rájuk bízni a pénzünket, ez a nagy dilemma.

Persze, nem hagytuk a dolgot ennyiben, és egy másik készülékkel is próbát tettünk. Ennek eredménye már pozitívabb volt, az oldal elérhetőnek bizonyult, és végre beléphettünk a menübe. Ott aztán mindjárt el is vesztünk, olyan sok opció áll rendelkezésre. Természetesen minket elsősorban a magánszemélyeknek szóló oldalak érdekeltek, ezek azonban úgy tűnik, csak tájékoztató jellegűek, on-line számlaműveletekre mutató hivatkozást nem találtunk. Hosszas böngészés után megtudtuk, hogy erre WAP-on nincs is lehetőségünk, „csupán" weben és SMS-ben. Ez utóbbi szolgáltatás csak és kizárólag lekérdezésre szorítkozik, műveleteket nem hajthatunk végre, ami nem is baj, az SMS nem éppen egy biztonságos csatorna.

Kényelem és biztonság

Mint a legtöbb szolgáltatásnál, ahol a saját pénzünkről van szó, két dolog, amit az ember fontosnak tart: kényelmes legyen és biztonságos is. A mobiltelefonok böngészőinek korlátozott volta miatt nem kapjuk ugyanazokat a lehetőségeket, mint weben, de a fent bemutatott portálok használata alapvetően megfelel a követelményeknek. Többnyire a navigáció nincs túlbonyolítva, mégis széles körű az elérhető opciók listája. A fekete-fehér megjelenés ebben az esetben nem róható fel, sokkal gyorsabb és kényelmesebb így az oldalak használata, mint ha a grafikai elemek letöltődésére kellene várnunk.

A biztonság már kényesebb kérdés. Erre vonatkozóan személyes tapasztalattal is rendelkezünk, ugyanis szerkesztőségünk tagjai mindkét elérhető on-line bankot használják, és eddig nem volt semmilyen negatív tapasztalatunk. A bankok is azt állítják magukról, hogy az adatforgalom biztonságos, de persze mindannyian tudjuk, hogy nincs olyan titkosítás, amit ne lehetne feltörni. Aki ettől fél, az ne használja az ilyen jellegű szolgáltatásokat, maradjon a jól bevált bankfiókos módszernél.

Macintoshok. Ennek többek közt az Interneten van jelentősége, hiszen egy kép, videó-, vagy hangfájl lejátszhatatlanná válik, ha Intel architektúrán állítják elő, és Macintoshon akarják lejátszani vagy fordítva. Szerencsére a mai operációs rendszerek és médialejátszók kezelik ezt a problémát is, a formátumok pedig automatikusan tárolják a kódolás típusát. Mi a helyzet a törtszámokkal? Azokat ún. lebegőpontos számábrázolás segítségével lehet kódolni. A szám szorzat formájában kerül ábrázolásra: az első tényező, a mantissza egy valódi tört, tehát 0-1 közé eső szám. A második, a karakterisztika azt adja meg, hogy a mantissza törtpontját hány helyértékkel kell áthelyezni az előjeltől függő irányba. Negatív esetén balra mozdul el a törtpont, pozitív esetén jobbra.

A számítógép normálja a mantisszát, azaz abszolút értéke 1 és 1 közé esik. A C programozási nyelvből ismert float (floating point) típus egy szón tárolja a számot. Ebből 8 biten található a karakterisztika, előjeles számként, és 24 biten a mantissza. Duplaszón tárolt lebegőpontos szám (double) esetén a mantissza 7 bájton tárolódik, nem nehéz rájönni, hogy ez a tárolt szám nagyságát nem, csak pontosságát növeli meg. Erre komoly szükség lehet: vegyünk pl. egy fogászati adatbázist, ahol a betegek összfogszámát is tárolják. Sajnos, csak egyszeres pontosságú lebegőpontos számon. Ez azt jelenti, hogy pár száz, esetleg ezer fog elveszik. Mivel az adatbázis nem hazudhat, a teljes fogazatú betegek kénytelenek bizonyos számú fogukat felajánlani az informatika oltárán, ami dupla pontosságú számábrázolás esetén elkerülhető lett volna.

Mennyi bájt fér egy CD-re?

Bájtokról manapság ritkán beszélünk, annál inkább mega, giga, sőt, terabájtokról. A logikus az lenne, ha az ezres váltószámmal felszorozva képeznénk 1000 bájtból egy kilobájtot (kilo görögül ezer), 1000 kilobájtból egy megabájtot, ezer megabájtból egy gigabájtot, és így tovább. A binaritás ezt megakadályozza: itt a váltószám 2^{10}, azaz 1024. 1024 bájt egy kilobájt, 1024 kilobájt egy megabájt, azaz 1048576 bájt, 1024 megabájt egy gigabájt, azaz 1048576 kilobájt, és 1073741824 bájt. Vagy nem. Mivel itt nem történt a gyártók között egyeztetés, egyes merevlemezgyártók 1000 megabájtot vettek egy gigabájtnak, ezzel megtévesztve a vevőket, bár a merevlemez burkolatán feltüntették a turpisságot... Ebből is látszik, hogy az üzleti világ sajátos módon következetlenül használja a matematikát, érdekes módon azonban mindig a saját haszna szerint alakítja a váltószámokat, bizonyára véletlenül. Egy gigabájt egyébként tényleg gigantikus méret: 270 000 oldalnyi anyag, ascii formátumban, 12-es betűmérettel nyomtatva. Vagy egy másfél órás film, divx formátumú dvd-rippel.

És mennyit tárol egy CD? Mostanában 700 megabájtot, azaz 716800 bájtot, míg egy dvd 4.7 gigabájtot, azaz 5017.6 megabájtot. Korrekt számolás esetén. Itt azonban ismét bejön az üzleti matematika, és nem a 2 tizedik hatványát veszik megának, hanem egyszerűen az ezret. Azaz egy CD 700000 kilobájtot tud tárolni, ami korrektül számolva 683.6 MB. „Csak" 16.4 MB a differencia. Lehet vitatkozni, hogy ez kevés, vagy sok, az eljárás azonban semmiképp sem korrekt.

Az adathordozók tárolókapacitása tehát ugrásszerűen növekszik. Az 1980-es évek végén 40-120 megabájt merevlemez-kapacitással jöttek ki a PC-k, ma egy PC kategóriás gép nagyjából ugyanennyi gigabájtos winchesterrel rendelkezik. Egy-egy okostelefon memóriája is veri a személyi számítógépek hőskorában forgalomba került merevlemezek és memóriák méretét. Ez több mint 1000-szeres (pontosan 1024-szeres) növekedés 15 év alatt. A külső méret pedig egyre csökken. A kapacitásnövekedés a memóriára is jellemző, ma egy PC alapmemóriája nagyobb, mint akkor a merevlemeze. A határ a csillagos ég, mondanánk, ha nem tudnánk, hogy az exponenciális növekedés változási sebessége elérve a maximum közeli értékét rendkívüli gyorsasággal lecsökken... De ez már egy másik történet.

Mobilkor képüzi 06-90/626-262

T-Mobile, *Pannon* vagy *Vodafone* hálózatból küldd el a kiválasztott képüzenet alatti **kódot** majd egy szóközt követően a telefonodnak megfelelő **utókódot** SMS-ben a **06-90-626-262** számra! Az utókód Nokia készülékek esetén **NO**, Samsung: **SG**, Siemens: **SIE**. Képüzenetek csak az erre alkalmas Nokia telefonokra, Samsung V200, S300, S100, valamint Siemens M50, C45, S45, ME45, MT50, SL45, C55, A50, SL42 modellekre tölthetőek le. Példa: **MK470145 NO** Ha *másnak* szeretnéd elküldeni a képüzit, akkor a fentiek alapján írd meg az SMS-t annyi módosítással, hogy utókódként a célpont telefontípusát add meg, majd egy újabb szóközt követően a célszemély telefonszámát *06*-al kezdve, például: **MK470145 SIE 06301234567** Ha *vezetékes* telefonról szeretnél rendelni, akkor hívd a 06-90-442-466 számot, majd az ott hallható menü segítségével billentyűzd be a kiválasztott képüzi kódját a *betűk nélkül*! További képüzeneteket a www.mobilkor.hu weboldalon találsz. Telefor Kft. Ügyfélszolgálat: 06-1-422-3490. A rendelés díja: SMS-ben rendelve 380 Ft+ÁFA (95 Ft), vezetékes hálózatból 240 Ft+ÁFA (60 Ft)/perc. Felhasználóink adatait a hatályos adatvédelmi előírásoknak megfelelően kezeljük. A szolgáltatás igénybe vételével hozzájárulsz további – akcióinkról szóló – SMS fogadásához. Bővebb információ: www.telefor.hu.

Érzéki erotika a mobilodra!

Töltsd le Marc Collins
erotikus mobil fotóalbumait!

A világhírű fotóművész úgy ábrázolja
a női és a férfi testet,
ahogy azt a világon csak kevesen tudják.

A 8–10 képet tartalmazó galériák művészfotóit most bármikor előveheted a zsebedből!

A képgalériák – mint JAVA-tartalmak – letöltésének lépései:

1. Küldd el a kiválasztott erotikus tartalom kódját SMS-ben a 06-90-629-888-as telefonszámra.
2. A válaszban megérkezett könyvjelzőre vagy hírszolgáltatói üzenetre rákattintva WAP-felületen keresztül töltsd le a tartalmat.
3. Mentsd el a letöltött képgalériát a telefonodba!

A tartalmat akkor tudod letölteni, ha megfelelően működik a WAP előfizetésed! A WAP-PUSH alapon működő szolgáltatások (erotikus képgaléria tartalmak) csak megfelelően beállított WAP-eléréssel vehetők igénybe! A beállítások tesztelésére küldd el az MKTESZT kulcsszót a 06-20-9000-868-as alapdíjas SMS-számra! Ha az itt található tartalmat le tudod tölteni, akkor megfelelően működik a WAP-előfizetésed. Ha nem, akkor kérd mobilszolgáltatód segítségét a következő ingyenesen hívható ügyfélszolgálati telefonszámon: Pannon 1741, T-Mobile 1230, Vodafone 1270. Ügyfélszolgálat: 06-1-422-3490

Erotikus képgaléria tartalmak csak SMS-ben rendelhetők: 1x800 Ft+ÁFA (200 Ft)/SMS áron a következő készülékekre: Nokia 3100, 3200, 3300, 3510i, 3650, 5100, 6100, 6220, 6610, 6800, 7210, 7250i, 7650, 8910i; Nokia N-Gage; Sharp GX10i; Siemens C60, MC60, M55, S55, SL55; Sony Ericcson T610; Motorola T720i.

A szolgáltatás igénybe vételével hozzájárulsz további
– akcióinkról szóló – SMS fogadásához.

Marc Collins
Dessous Girls
MKGAME 46895

Marc Collins
Beach Girls 2003
MKGAME 46751

Marc Collins
Men 1
MKGAME 47183

Marc Collins
Serie 1
MKGAME 47327

Marc Collins
Serie 2
MKGAME 47471

Marc Collins
Serie 3
MKGAME 47615

Marc Collins
Girls 01
MKGAME 47039

Békából királyfi: Siemens A65

Ki ne emlékezne a kis béka történetére, aki arra várt, hogy megcsókolja őt egy hercegnő. Bátor tettért egy nagyszerű ajándék járt. Apró varangyunk egy szőke, kék szemű, kedves, amolyan nőideált formázó királyfivá változott. A nagy döbbenetet nagy öröm követte. Mindenki boldog volt, és még tán ma is együtt vannak hőseink, ha meg nem haltak.

Ennek a kedves mesének a főhőse akár a tesztalanyunk is lehetett volna. Kis csúnya békaként szállt versenybe őse a monochrom világban. Ő is azzal a szándékkal indult, hogy megszerzi a kategóriájának kijáró jutalmat. Az eredményt ismerjük.

De eljött a nap, amikor őrá is csókot lehelt egy kedves ember, aki igaz nem hercegnő, hanem egy ügyes kezű formatervező. Keze munkáját dicséri az immár királyfivá változott, A65 névvel ellátott kommunikációs apróság.

Őseihez képest színesebb és versenyképesebb eszközzé gyúratta önmagát. Precíz illesztésével, kompakt megjelenésével igyekszik feltornázni magát az alsó kategória legfelső fokára.

Tesztalanyunk szürke színben landolt íróasztalomra. Kis súlyának köszönhetően (75 g) nem szakította be az íróasztal fedlapját. Formavilága a C62-es modellel vetekszik. Nincs benne semmi formabontó, tehát kezelése nem igényel több napig tartó ismerkedést. Gombjai a szokott helyen és formában helyezkednek el előlapján. A 4 k-s (4000 színű) kijelző kissé felcsúszott a készüléktest homlokára, és ha fülünkhöz tesszük mobilunkat, akkor gyakran törölgethetjük LCD-nket, melynek fényét bőrünk lenyomata tompítja. Recsegőnk két oldalát és hátulját az egyszerűség, talán a letisztultság jellemzi. A hátlap teljesen simára gyalult, csak egy aprócska gravírozás töri meg a harmóniát. Ebben a vésetben természetesen a gyártót hirdető Siemens felirat olvasható.

A királyfivá változott kommunikációs kütyüben nem vesznek el a mobiltelefonnak szánt funkciók, hisz a készülék kimondottan üzenetpötyögésre és beszélgetések közvetítésére született. Nem kell attól félnünk, hogy egy olyan készüléket birtoklunk, melynek szolgáltatásait nem tudjuk kihasználni. Ez a modell nem szórakoztató-centrumként látta meg a napvilágot, hanem egy egyszerűen kezelhető, ezáltal szerethető mobilkommunikációs eszközként.

Színesben élvezetesebb

Ki ne szeretné a szebbnél szebb ruhákat, virágokat, autókat. Hogy néznének ki ezek a dolgok színek nélkül. Ha csak feketét és fehéret látnánk, talán még a depresszió is erőt venne rajtunk. Rendkívül fontosak életünkben a színek. Kifejező és hangulatteremtő erővel rendelkeznek. Ezt a Siemenses fiúk is tudják, hisz tesztalanyunkat is – az alsó kategória ellenére – 4000 színű kijelzővel alkották meg. A 3 x 3-as elrendeződésű menüalkotó ikonok tudatosan használják a megkülönböztető színeket. Ezáltal még inkább megkönnyítik a felhasz-

náló dolgát, aki a változatos színeknek és persze a kifejező animációknak köszönhetően minden ismeret nélkül elnavigálhatja legújabb tesztalanyunkat.

Apróságunk – egyszerűsége ellenére – megfelel kategóriája elvárásainak. Egyénre szabhatóság, könnyed kezelés, vidámság jellemzi. Az egyéniségünket a háttérként, képernyővédőként beállított képekkel juttathatjuk kifejezésre. Ilyen kifejező elemek lehetnek még a dallamok is, melyek polifonikus formában csendülnek fel az aprócska hangszóróból. Ezeket a multimédiás állományokat a WAP böngésző segítségével tudjuk telefonunk memóriájába menteni. A gyorsabb adatáramlást a támogatott GPRS kapcsolatnak köszönhetjük.

Telefonunk multimédiás mivoltáról a „kamera" nevet viselő menüpontocska árulkodik. Igaz, telefonunk nem rendelkezik beépített fotóapparáttal, de nagyvonalúan felajánlja, hogy egy „Clip On" kamerát csatlakoztassunk hozzá, ha valamit is kezdeni akarunk ezzel a menüvel. Nekem nem adatott meg az a lehetőség, hogy képeket készítsek ezzel a modellel, hisz nem mellékeltek hozzá ilyen kamerát.

Ha már fotózhatunk, akkor ne csak mi élvezzük a képek szépségét, hanem osszuk meg másokkal is. Ennek legegyszerűbb módja, ha a beépített MMS szerkesztő segítségével egy képeslapot komponálunk, amit egy kompatibilis készülékre vagy e-mail címre tudunk postázni.

A pötyögés szerelmesei a mai napig népszerű SMS composer-rel nem kevesebb mint 760 karaktert tudnak egy üzivé gyúrni. Az ily módon kifejezésre juttatott érzelmeket egy-egy beillesztett piktogrammal, animációval, polifonikus dalrészlettel még kifejezőbbé tehetjük (EMS).

Telefonunk memóriáját számítógépünk háttértárára is üríthetjük. Ehhez egy szinkronizációhoz alkalmas kábelt kell beszereznünk, és persze egy szinkronprogit, mely a kapcsolatot biztosítja a két masina között.

Segítőkész extra szolgáltatások

Apróságunkat ébresztőóraként, számológépként, stopperként és játékgépként is használhatjuk. Tesztalanyunkon két előre telepített játékot találtam, melyek a Stack Attack és Magic Picture nevet viselték. Játék- és alkalmazáskészlete a Java nyelvnek köszönhetően tovább bővíthető, ehhez csak meg kell találnunk – a WAP böngésző segítségével – az install fájlt, mely letöltés után automatikusan telepítésre kerül.

Hívásprofiljainak köszönhetően bárhol, bármikor környezetünkhöz igazíthatjuk hangerejét. Kiemelt csoportokhoz más-más csengőhangot rendelhetünk. Így már a távolból is azonosítani tudjuk kisebb-nagyobb eséllyel, hogy ki az, aki zaklatni merészel.

Hűséges „kiscsoportos"

A65-ösünk az alsó kategóriából pottyant közénk. Védjegyei közzé tartozik a gyengébb minőségű kijelző és a kissé kellemetlen tapintású billentyűzet. Ezeket a negatív tulajdonságokat a precíz illesztés, az egyszerű kezelhetőség, a strapabíróság semmi perc alatt feledteti. Egy igazán hűséges társ, akire mindennap számíthatunk jóban-rosszban. Ha ilyen készüléket használunk, nem fog gondot okozni, hogy hogyan is varázsoljuk elő kedves ismerősünk elérhetőségét, hisz a telefonregiszter egy gombnyomással előcsalható és a képernyőre rajzoltatható.

Tesztalanyunk a sznobizmust mellőző fiataloknak és a multifunkciós készülékeket kevésbé szerető embereknek ajánlható.

A modell legnagyobb pozitívuma az, hogy „A" betűjelet viselő családjához képest óriási fejlődésen esett át. Soha ne azt nézzük, hogy honnan indultunk, hanem azt, hogy hova jutottunk!

– T. Tom –

Amiért szeretjük...
Precíz kivitel

... amiért nem.
Gyenge minőségű kijelző.

Ára:

Előfizetéssel:	70 Ft
Feltöltőkártyával:	13 990 Ft
Kártyafüggetlen:	–
	Az árak lapzártáig érvényesek.

Mobilkor képüzi 06-90/626-262

ÁLLAT	MK470792	MK470798	MK470757	MK470124	MK470771	MK470747	MK470138	MK470237	MK470126
MK470167	MK470149	MK470262	MK470181	MK470207	MK470749	MK470729	MK470933	MK470772	MK470132
MK470231	MK470144	MK470721	MK470218	MK470219	MK470735	MK470785	MK470161	MK470245	MK470194
MK470766	MK470736	MK470174	MK470260	MK470742	MK470779	MK470242	MK470128	MK470188	MK470732
MK470209	MK470923	MK470797	MK470134	MK470765	MK470039	MK470763	MK470750	MK470760	MK470743
MK470201	MK470738	MK470761	MK470786	MK470148	MK470774	MK470739	MK470214	MK470255	MK470756
ARC	MK470805	MK470275	MK470288	MK470282	MK470806	MK470283	MK470276	MK470800	MK470272
MK470279	MK470285	MK470803	MK470286	MK470941	MK470280	MK470616	MK470804	MK470291	MK470278
FELNŐTT	CENZÚRA MK470310	CENZÚRA MK470822	CENZÚRA MK470818	CENZÚRA MK470297	CENZÚRA MK470294	CENZÚRA MK470821	CENZÚRA MK470814	CENZÚRA MK470307	CENZÚRA MK470811
CENZÚRA MK470704	CENZÚRA MK470301	CENZÚRA MK470309	CENZÚRA MK470815	CENZÚRA MK470810	CENZÚRA MK470308	CENZÚRA MK470295	CENZÚRA MK470306	CENZÚRA MK470304	CENZÚRA MK470302
FILM	MK470317	MK470823	MK470849	MK470404	MK470321	MK470827	MK470322	MK470313	MK470325

HORROR	MK470837	MK470041	MK470329	MK470834	MK470331	MK470847	MK470339	MK470348	MK470334
JÁRMŰ	MK470362	MK470854	MK470865	MK470366	MK470365	MK470363	MK470850	MK470851	MK470367
RAJZFILM	MK470903	MK470268	MK470893	MK470900	MK470896	MK470408	MK470430	MK470165	MK470916
MK470169	MK470443	MK470171	MK470400	MK470930	MK470397	MK470906	MK470435	MK470402	MK470909
SPORT	MK470946	MK470978	MK470453	MK470455	MK470450	MK470979	MK470972	MK470947	MK470462
Számítógép	MK470475	MK470484	MK470467	MK470989	MK470549	MK470988	MK470554	MK470483	MK470990
SZERELEM	MK470018	MK470516	MK471005	MK471001	MK470009	MK471021	MK471045	MK471031	MK471048
MK470503	MK470513	MK470998	MK470427	MK470497	MK471046	MK471035	MK470999	MK471037	MK470510
Szimbólum	MK470535	MK470438	MK470595	MK470527	MK470598	MK470602	MK470555	MK470542	MK470699
VEGYES	MK470589	MK470606	MK470890	MK470557	MK470575	MK470583	MK470637	MK470577	MK470579
ZENE	MK470809	MK470658	MK470807	MK470657	MK470646	MK470651	MK470641	MK470645	MK470649

T-Mobile, Pannon vagy *Vodafone* hálózatból küldd el a kiválasztott képüzenet alatti **kódot** majd egy szóközt követően a telefonodnak megfelelő **utókódot** SMS-ben a **06-90-626-262** számra! Az utókód Nokia készülékek esetén **NO**, Samsung: **SG**, Siemens: **SIE**. Képüzenetek csak az erre alkalmas Nokia telefonokra, Samsung V200, S300, S100, valamint Siemens M50, C45, S45, ME45, MT50, SL45, C55, A50, SL42 modellekre tölthetőek le. Példa: **MK470145 NO** Ha *másnak* szeretnéd elküldeni a képüzit, akkor a fentiek alapján írd meg az SMS-t annyi módosítással, hogy utókódként a célpont telefontípusát add meg, majd egy újabb szóközt követően a célszemély telefonszámát 06-al kezdve, például: **MK470145 SIE 06301234567** Ha *vezetékes* telefonról szeretnél rendelni, akkor hívd a 06-90-442-466 számot, majd az ott hallható menü segítségével billentyűzd be a kiválasztott képüzi kódját a *betűk nélkül!* További képüzeneteket a www.mobilkoc.hu weboldalon találsz. Telefor Kft. Ügyfélszolgálat: 06-1-422-3490. A rendelés díja: SMS-ben rendelve 380 Ft + ÁFA (95 Ft), vezetékes hálózatból 240 Ft + ÁFA (60 Ft)/perc. Felhasználóink adatait a hatályos adatvédelmi előírásoknak megfelelően kezeljük. A szolgáltatás igénybe vételével hozzájárulsz további – akcióinkról szóló – SMS fogadásához. Bővebb információ: www.telefor.hu

AZ ÉV TELEFONJA JELÖLTJE: SZAVAZZ ÉS NYERD MEG! (32. OLD.)

Ámulatba ejtő apróság

Alcatel One Touch 756

Új nap, új teszt! Asztalomon ismét egy színes dobozka virított, melyen az Alcatel One Touch 756 felirat ékeskedett. Alcatel? Laza és talán flegma mozdulattal csaptam fel a dobozka tetejét, melyben – a gyártótól szokatlan módon – egy ékszert pillantottam meg. Ez nem lehet – tele előítélettel és persze hirtelen mozdulattal hajtottam vissza a takaró fedelet. Itt valami hiba van, elcserélték a doboz tartalmát! – keltem ki magamból.

Így még nem jártam! Kíváncsiságom ismét rávett arra, hogy alaposabban megnézzem a csomagolást. Ujjaimat óvatosan becsúsztattam, és felpöccöltem a papírtetőt. Láss csodát, ékszerünkön megláttam a gravírozott feliratot: Alcatel!

Hűha! – huppantam vissza fotelomba. Ez igen! Egy szokatlan forma, megnyerő külső! Remegő kézzel vettem ki tesztalanyunkat a finom szivacspárnácskák közül. SIM be, akku és fedele fel! Kezdődhet a móka!

Se recsegés, se gumírozás

Hol a recsegés, hol a gumírozott kezelőfelület? Egyik ámulatból esem a másikba! A szögletes vonalvezetést ügyesen és trükkösen váltják fel a lekerekített formák. Ékessége a 262 000 színű, 128 x 160 pixel felbontású TFT-kijelző, mely 33 x 41 mm-re növekedett, és mintegy aprócska monitorként simul a harmonikus telefontestbe.

A legszembetűnőbb változás a telefont és a billentyűzetet alkotó anyagon figyelhető meg. A borítás illesztése rendkívül precíz, tapintása felemelő érzést kelt. A hatalmas LCD alatt kapott helyet a teljesen áttervezett, már szinte „nokiásra" sikerült kezelőfelület (kidomborodó, egymásba folyó kialakítás), melynek nyomáspontja – azt kell hogy mondjam – tökéletes.

A klaviatúrát egy ötállású (négyirányú nyíl, melynek közepén az OK gomb díszeleg) navigációs gomb, két opcióbillentyű, egy fotóapparát csalogató, két híváskezelő (zöld és piros gomb) és a numerikus nyomógombok alkotják.

Az adatátvitelért felelős Infra portot a telefon tetején található gusztusos ablakocska takarja. Mögötte találhatunk egy kicsi fülecskét, melybe nyakpántunkat fűzhetjük, és így csatolhatjuk magunkhoz ezt a segítőkész, 92 g-os, 106 x 46 x 18,5 mm méretű újdonságot. Az akkumulátortöltőt és a headszetet a készülékünk alján található lyukacskákba csatlakoztathatjuk. A szokatlanul passzentos és rendkívül precíz illesztésű akkumulátor fedőlapja és maga az egész hátlap remekül sikerült.

Legfelül a márkát fémjelző ALCATEL felirat pompázik, alatta és kissé jobbra tőle a beépített, digitális VGA kamera kapott helyet. A hátlap egyhangúságát a kamerához mellékelt tükör töri meg. A tükröt övező felirat büszkén árulkodik a kamera videorögzítési tulajdonságáról is.

Telefonunk ékessége a minőségi, 262 000 színű TFT kijelző, mely kimondottan multimédiás alkalmazások megjelenítésére született. 128 x 160 pixeles felbontásának köszönhetően élvezhető minőségben jelennek meg alkotásaink. A képernyő frissítésére sem lehet panaszunk, hiszen videóoclipjeink akadozásmentesen játszhatók le.

Kezelőfelületét, vagyis a menüt az LCD paramétereihez igazították. Háromféle menünézet közül választhat a lelkes felhasználó: ikonos (ekkor a menüpontok egymás mellett helyezkednek el, és jobbra-balra görgethetők), kép (a menüpontok fotóminőségben jelennek meg), illetve táblás elrendezés (az ikonocskák 4 x 3-as elrendeződésben borítják a képernyőt).

Itt kell megjegyeznem, hogy tesztalanyunk még angol nyelvű szoftverrel érkezett hozzánk, és van rá esély, hogy a magyarosított szoftververzióban máshogy fogják fordítani a kisebb almenüket. A menüpontok, szolgáltatások bemutatásakor én a nyers (szó szerinti) fordítás lehetőségével éltem.

Multimédia Alcatel módra

Mobilunk legfőbb multimédiás segédeszköze a beépített VGA kamera, melyet egy gombnyomással tudunk előcsalni. A fényképező piktogramjával ellátott gomb megnyomása után masinánk megkérdezi, hogy fotózni vagy videózni akarunk-e. Ha a fotózást választjuk, akkor 640x480 pixel (VGA), 128x160 pixel (XL), 128x128 pixel (L), 64x64 pixel (M), 32x32 pixel (S) és 512 x 288 pixel méretű képeket készíthetünk. A felbontást nem fontos menüből állítani, hiszen a # gombocska nyomkodásával is könnyen változtatható.

Kameránk szoftvere lehetővé teszi 4 kockából álló animációk készítését is. Nem kell mást tennünk, csak négyszer kattintani, és máris tároltunk négy egymást követő, akár más-más mozzanatot rögzítő képkockát. Természetesen lehetőségünk van a fehéregyensúly állítására, zoomolásra, 10 másodperces időzített exponálásra, effektek (színes, fekete-fehér, szépia, negatív) és keretek alkalmazására is.

Ha a videózást választjuk, akkor kétféle felvételi mód áll rendelkezésünkre. Egyik az MMS-küldésre szánt klipkészítés, a másik pedig a hosszú videorögzítés (ekkor a klip hosszát a dinamikus memória szabad kapacitása határozza meg). Elkészített felvételeinket – egyedülálló módon – háttérvideónak is beilleszthetjük. Ezzel tovább fokozhatjuk telefonunk egyedi megjelenését.

Feledhetetlen alkotásainkat az Infra port segítségével tudjuk szinkronizálni, de MMS-ként is elpostázhatjuk ismerőseink telefonjaira, e-mail címeire. Multimédiás képeslapjainkat – az üdvözlő szövegen túl – kristálytiszta polifonikus dallamokkal (midi, mp3), névjegykártya bejegyzésekkel, könyvjelzők beillesztésével dobhatjuk fel.

Nem számít, hány szavazatot kapsz, csak az, hogy ki számolja őket.

sms dumák

Lehetőségünk van arra is, hogy saját hangunkat postázzuk hiányzó párocskánknak. Ennél a modellnél ezt úgy oldhatjuk meg, hogy külön egy hang MMS-t hozunk létre. Előcsaljuk ezt a szolgáltatást rejtő menüpontot (Voice/Vox MMS), majd rögzítjük mondandónkat, aztán kikeressük a kedves telefonszámát, és már repülhet is az üzenet.

Ha még mindig a pötyögéses üzenetküldést részesítjük előnyben, akkor az SMS-szerkesztő szolgáltatásaival élhetünk. Ez a modell is támogatja az öszszefűzött SMS-ek kezelését. EMS animációkkal, képekkel, dallamokkal színesíthetjük mondandónkat. Lehetőségünk van a prediktív szótár használatára is, de tesztalanyunknál – az angol nyelv miatt – nem igazán tudtuk kihasználni ennek lehetőségeit.

Tényleg csúcsmobil

A kapcsolattartáshoz nélkülözhetetlen adatokat a telefonregiszterben rögzíthetjük A tárolható bejegyzések számát a dinamikus memória szabad kapacitása határozza meg. A nevekhez mobil-, otthoni, munkahelyi, általános, fax-, egyéb számokat, két e-mail-címet, URL elérhetőséget, becenevet, születési dátumot, cégnevet, munkahelyi titulust, címet, városnevet, irányítószámot, országnevet, jegyzetet, 4 személyes információt, hangparancsot, hívócsoportot, indexképet, csengőhangot tudunk rendelni.

Telefonunk kezelőfelülete a változatos témáknak és a multimédiás állományoknak (hangok, képek, videók, animációk) köszönhetően teljesen egyénre szabható. Ezeket a fájlokat (3gp, jpg, gif, png, bmp, wbmp, mp3, midi, sp-midi, i-melody, amr, pcm, java) a 2.0-ás WAP böngészővel vagy az Infra port segítségével szerezhetjük be.

A szórakozást kedvelőket JAVA alapú játékaival (Gulos Tale, Speed Devils) igyekszik elbűvölni franciás modellünk. A programnyelvnek köszönhetően tetszés szerint bővíthetjük játékaink, valamint alkalmazásaink tárházát.

756-osunk az üzleti életben is megállja a helyét, hiszen hasznos alkalmazásokkal látták el. Ütemezhető, grafikus felületű határidőnaplójával, többlépcsős ébresztőórájával, kevésbé grafikus, de annál hasznosabb, négy alapműveletes számológépével, tévedhetetlen valutaváltójával, csengőhang-szerkesztőjével (persze nem ez az üzletemberek kedvenc szolgáltatása), hangrögzítőjével, hangjegyzeteivel igazi segítőtárs lehet.

A könnyebb kezelhetőség érdekében megalkotói létrehoztak egy olyan menüpontot is, melyben csoportosítani tudjuk a leggyakrabban használt alkalmazásokat, és így ezeket egyetlen gombnyomással aktiválhatjuk. A kezelhetőséget tovább könnyítik a programozható opciógombok, melyekhez szintén gyakorta használt alkalmazásokat rendelhetünk. Készülékünk érdekessége, hogy a fotómasinát életre keltő gombocskát is programozhatjuk. Külön alkalmazást rendelhetünk a hosszú és a rövid gombnyomáshoz.

A dallamos háromsávos

Tesztalanyunk szinte az egész világon használható, hiszen háromnormás támogatással kerül forgalomba (EGSM 900 / DCS 1800 / PCS 1900). A gyártótól szokatlan módon rendkívül kellemes, kristálytiszta hangon szólalnak meg a szebbnél szebb, 32 szólamú dallamok. MP3 kiterjesztésű állományainkat csengőhangként is beállíthatjuk.

A gyártó hatalmas fordulatot és lendületet vett, mikor megalkotta a 756-os modellt. Illesztésére, kék háttér-világítású billentyűzetére nem lehet panaszunk. Ez a mobiltelefon már megérdemelt volna egy Bluetooth kapcsolatot. Ezt a hiányt hivatott pótolni az Infra port és az USB-kábel.

A modell megismerése után – a legkeményebb szívű felhasználók is – elmerenghetnek azon, hogy érdemes-e újragondolni az Alcatel nevet. Érdemes, hiszen a mérnökök egy versenyképes multimédiás telefont alkottak, mely talán elérhető árával felveheti a harcot az élboly diktátoraival!

- T. Tom –

Amiért szeretjük...

Multimédiás mobil elérhető áron

... amiért nem.

Nincs benne BlueTooth

Ára:

Előfizetéssel:	–
Feltöltőkártyával:	–
Kártyafüggetlen:	–

Az árak lapzártáig érvényesek.

Rendelj polifonikus csengőhangot!

06-90/629-888

MK37803: 2001 Space – Odessy
MK37027: 50cent – In da dub
MK37425: 50cent – P.I.M.P.
MK37833: Aaliyah – Don't know what to tell ya
MK37767: Abba – All said
MK37768: Abba – Angel eye
MK37769: Abba – Gimme
MK37770: Abba – Mammamia
MK37771: Abba – Money, money, money
MK37772: Abba – Waterloo
MK37773: Abba – Winer take it all
MK37774: ACDC – Highway to hell
MK37775: ACDC – Thunderstruck
MK37727: Alanis Morisette – Everything
MK37050: Alicia Keys – Fallin
MK37101: Angels – We have heard on high
MK37836: Apollo 13
MK37163: ATB- Ecstasy
MK37826: Atomic Kitten – If you come to me
MK37745: Avant Garde – Get down again
MK37811: Babyloon Zoo – Spaceman
MK37102: Backstreet Boys – As long as you love me
MK37103: Bbe – Seven days and one week
MK37777: Beach Boys – Do it again
MK37778: Beach Boys – Kokomo
MK37779: Beach Boys – Surfin USA
MK37782: Beastie Boys – Girls
MK37780: Beastie Boys – Intergalactic
MK37783: Beastie Boys – Right to party
MK37781: Beastie Boys – Sabotage
MK37802: Beatles – A hard day
MK37784: Beatles – Andi love
MK37785: Beatles – Can't buy
MK37786: Beatles – Dizzlizz
MK37787: Beatles – Eight day
MK37788: Beatles – Help
MK37789: Beatles – Love me do
MK37790: Beatles – Twist
MK37104: Benny Benassi – Able to love
MK37426: Benny Benassi – Satisfaction
MK37054: Beverly Hills Cop
MK37021: Beyonce – Crazy in love
MK37151: Beyonce – Me myself and I
MK37428: Beyonce-SeanPaul – Baby Boy
MK37105: Bing Crosby – Chestnuts roasting...
MK37106: Bing Crosby – White christmas
MK37107: Bjork – Human behavior

MK37429: Black Eyed Peas – Shut up
MK37028: Black Eyed Peas – Where is the love?
MK37164: Black Eyed Peas- Lets get retarted
MK37792: Black Sabbat – Paranoid
MK37791: Black Sabbath – Iron man
MK37430: Blu Cantrell-Sean Paul – Breathe
MK37068: Blue – Breathe easy
MK37140: Bob Marley – Colud you be loved
MK37033: Britney – Dont let me be the last
MK37747: Britney Spears – Everytime
MK37069: Busted – Air hostess
MK37042: Busted – Sleeping with the light on
MK37160: Cassidy feat R Kelly- Hotel
MK37110: Christina Aguilera – Can't hold us down
MK37022: Christina Aguilera – Dirthy
MK37722: Christina Aguilera – Get mine get yours
MK37111: Christina Aguilera – The voice within
MK37086: Clay Aiken – Invisible
MK37026: Coldplay – God put a smile upon your face
MK37814: Craig David-Sting – Rise and fall
MK37141: Cypress Hill – What's your number
MK37087: D 12-Eminem – My band
MK37815: Daft Punk – One more time
MK37070: Daniel Bedingfield – I can't reed you
MK37794: Deck the halls
MK37816: Deep purple – House of pain
MK37114: Depeche Mode – Enjoy the silence
MK37115: Depeche Mode – Freelove
MK37075: Depeche Mode – Here is the house
MK37723: Depeche Mode – I feel you
MK37113: Depeche Mode – Walking in my shoes
MK37116: Depeche Mode It's no good
MK37117: Dido – Thank you
MK37032: Dido – White flag
MK37728: Don Henley – Boys of summer
MK37156: Edwyn Collins – A girl like you
MK37043: Eminem – Lose yourself
MK37076: Enrique Iglesias – Not in love
MK37052: Eros Ramazotti – Un emozione per sempre
MK37044: Evanescence – Bring me to life
MK37045: Evanescence – Tourniquet
MK37161: Faithless- Mass destruction
MK37077: Fatboy Slim – Right here, right now
MK37795: Frosty – The Snowman
MK37754: Fun lovin – Criminals bump
MK37120: Gareth Gates – Say it isn't so
MK37046: Groove coverage – Poison

MK37089: Gyűrűk Ura
MK37758: Jacko – Who is it?
MK37081: Jamelia – Superstar
MK37071: Jamelia – Thank you
MK37746: Jan Wayne – Here I am send me an angel
MK37078: Jean Michelle Jarre – Oxygene
MK37144: Jennifer Lopez – Baby I love you
MK37798: Joy to the world
MK37432: Junior Jack – E samba
MK37165: Junior Jack- Stupidistico
MK37433: Klubbingam – No limit on the beach
MK37729: Kosheen – Hide you
MK37025: Kylie – Slow
MK37748: Kylie Minogue – Chocolate
MK37749: Kylie Minogue – On a night like this
MK37157: Kylie-Robbie – Kids
MK37152: Limp Bizkit – Behind blue eyes
MK37434: Lumidee – Never leave you
MK37709: Madonna – Hollywood
MK37710: Maria Carey-Busta Rhymes – I know what you want
MK37122: Marilin Manson – Sweet dreams
MK37123: Massive Attack – Black milk
MK37730: Members of Mayday – Sonic Empire
MK37724: Metallica – Enter Sandman
MK37060: Michael Flatley – Lord of the dance
MK37125: Mike Oldfield – Tubular bells
MK37435: Milk and sugar – Let the Sunshine
MK37126: Mission Impossible
MK37127: Moby – In this world
MK37145: Nightwish – Nemo
MK37751: O-Zone Dragostea – Din tei

MK37128: Ozzy and Kelly – Osborne changes
MK37047: PanjabiMc – Yogi
MK37031: Pink – Feel good time
MK37153: Pink – God is a DJ
MK37072: Pink – Lost to know
MK37061: Pink – Trouble
MK37073: Placebo – Teenage angst
MK37129: Prodigy – Smack my bitch up
MK37158: Queen – We are the champions
MK37835: Queen – We will rock you
MK37024: R.H.C.P. – Cant stop
MK37130: R.H.C.P. – Dosed
MK37131: R.H.C.P. – I could die for you
MK37132: R.H.C.P. – Tear
MK37053: Robbie Williams – Sexed up
MK37030: Robbie Williams – Something beautiful
MK37154: Safri Duo – People in the world
MK37731: Santana – The game of love
MK37436: Scooter Vs Acardipane and Rules-Maria
MK37023: Sean Paul – Get busy
MK37062: Shania Twain – Kaching
MK37048: Stacie Orrico
MK37134: Star Wars – Cantina
MK37135: Star Wars – Imperial
MK37029: Sting – Send your love
MK37752: Sugababes – Caught in a moment
MK37437: Sugababes – Hole in the head
MK37159: Suzanne Vega – Toms diner
MK37155: The Rasmus – First day of my life
MK37438: The rasmus – In the shadows
MK37041: Tiesto – Traffic
MK37852: U2 – Beautiful day

TOP 5 csengőhang:

MK37284: JoJo – Leave
MK37291: Vision – Valami más
MK37299: Britney Spears – Outrageous
MK37300: Surda
MK37301: Faithless – I want more

A TOP 5 telefonszáma: 06-90-635-545. Ára: 400 Ft+ÁFA (100 Ft)
A TOP5 csengőhangok csak november 19. és december 2. között tölthetők le féláron!

CSERÉLD LE A CSENGŐHANGODAT!

T-Mobile, Pannon vagy *Vodafone* hálózatból küldd el a kiválasztott többszólamú csengés melletti **kódot** SMS-ben a **06-90-629-888** számra!
(Kivéve a Top 5 esetében. Lásd fönt.) Példa: **MK37021.** A válaszban megérkezett könyvjelzőt vagy WAP címet mentsd el, majd a WAP menü segítségével csatlakozz rá a megadott könyvjelzőre vagy címre. Mentsd el a letöltött csengőhangot a telefonodba.

Polifonikus csengőhangok a következő telefonokra tölthetőek: *NOKIA*: 3300, 3510, 3650, 5100, 6100, 6610, 7210, 7250, 7650, *PANASONIC* GD67 és annál magasabb, *SONYERICSSON* T610, *SAGEM* My X6, *SIEMENS* S55 és annál magasabb, *SHARP* Gx-sorozat.

WAP-PUSH alapon működő szolgáltatások (polifonikus csengőhangok) csak megfelelően beállított **WAP** eléréssel tölthetők le! A beállítások teszteléséhez küldd el az MKTESZT kulcsszót a 20-9000-868 nem emeltdíjas SMS számra! Ha az itt található tartalmat le tudod tölteni, akkor megfelelően működik a WAP előfizetésed. Ha nem, akkor kérd mobilszolgáltatód segítségét a következő ingyenesen hívható ügyfélszolgálati telefonszámon: Pannon 1741, T-Mobile 1230, Vodafone 1270

A készülékek a csengőhangokat nem az eredeti előadók hangján szólaltatják meg, hanem oly módon, ahogyan azt az adott készülék műszaki adottságai lehetővé teszik. További csengőhangokat a weboldalon találsz. www.mobilkor.hu Telefor Kft. Ügyfélszolgálat: 06-1-422-3490.

Az SMS díja: 800 Ft+ÁFA (200 Ft). Felhasználóink adatait a hatályos adatvédelmi előírásoknak megfelelően kezeljük.

A szolgáltatás igénybe vételével hozzájárulsz további – akcióinkról szóló – SMS fogadásához. Bővebb információ: www.telefor.hu

Sony Ericsson K700i

Sagem myV-55

Válaszd meg
az év telefonját

Beküldési határidő: 2004. december 17.; Az SMS díja: 240 Ft +Áfa (60 Ft)

LG C2200

Siemens SK65

Nokia 6230

Samsung E800

Küldd el a játék kódja után (MK) a telefon gyártójának nevét (pl. MKSony Ericsson) a

06-90-624-033

számra és nyerd meg az év készülékét,
és a negyven, gyártók által felajánlott ajándékcsomagok egyikét!

Motorola V300

Alcatel 756

Pingvint az ablakba

Operációs rendszerek története – 4. rész

Az Intel 8088 (később 80286, 80386, 80486) processzoraira épülő IBM által fejlesztett személyi számítógépek (IBM PC, AT, PS/2) legelterjedtebb operációs rendszere hosszú időn keresztül a Microsoft által készített MS-DOS rendszer volt, mely egy ideig kettős néven - PC-DOS és MS-DOS – futott, csupán a verziószámban volt némi eltérés. A DOS a Disk Operation System mozaikszava, jelentése talán Lemezes Működtető Rendszer névvel adható vissza.

Az MS-DOS

Nem sokon múlott, hogy az Intel „házi" operációs rendszere nem a '70-es évek második felében kifejlesztett CP/M mikrogépes rendszer lett: amikor az Intel a világon először hihetetlen mennyiségű tranzisztorkapcsolást zsúfolt egy szilíciumlapra (8080, majd 8085 és 8086 processzorok), és ezáltal megteremtette a 16 bites személyi számítógépes rendszerek alapját, úgy döntöttek, hogy a hardverkereslet miatt feladják a szoftverfejlesztést, és elbocsátották dr. Gary Kildall által vezetett fejlesztőcsoportot. A csoportot végül a Digital Systems vette át, ezáltal a CP/M multiarchitektúrás rendszerré fejlődött, többek között az IBM PC-ken és klónjain is futott. A CP/M mellett sok más, DOS-hoz hasonló (DR-DOS, OS/2), vagy inkább UNIX-szerű (Minix, Xenix) operáció rendszer fejlődött ki a PC-kre, de a legelterjedtebb processzorcsalád legelterjedtebb rendszere az MS-DOS maradt. Első verziója 1981-ben jelent meg.

Az MS-DOS és a CP/M között számos hasonlóság található: a háttértároló rendszerek partícióinak betűkkel történő megnevezése (A,B,C,D stb.), a parancssoros konzol utasításnevei (dir, type stb.). A CP/M bevallottan egyszerű, mikrogépes rendszernek készült, elsősorban a 8080, 8085, 8086 és Z80-as processzorokon alapuló képekhez. Az MS-DOS is alapvetően egyfelhasználós, 16 bites rendszer, amely sok esetben „megszegi" a számítógép architektúra-szintjeinek izolálását. Erre a legjobb példa az előbb már említett betűneves partíció-elnevezés.

Az A és B ui. megfelel a hajlékonylemezes-egységeknek, a C, D stb. pedig a merevlemezes partícióknak, korrekt elnevezéssel a primary master és slave, illetve secondary master és slave egységek partícióinak. Ez viszont azt jelenti, hogy az operációs rendszer használatakor a felhasználó nem operációs-rendszer szintű, hanem hardver szintű megnevezéseket kénytelen használni, ami informatika-elméletileg szabálytalan, de egy egyszerű, mikrogépes rendszer esetében elfogadható. Sok esetben a PC-k BIOS-a is a betűneves változatot használja, ami enyhe hidegrázást okozhat a jóérzésű informatikusokban. Csak érdekességképp: a Unix rendszerek esetében egy meghajtót fel kell csatolni a fájlrendszer megfelelő könyvtárába (mountolni), így annak könyvtárai a fájlrendszerébe kerülnek. A merevlemezes partíciók esetében ez megtörténik a rendszer inicializálásakor, a „mozgatható" háttértároló egységek (floppy, cd-rom, flashram stb.) esetében a felcsatolást és leválasztást a felhasználónak kell végeznie.

Az MS-DOS alapvetően karakteres rendszer volt, parancsértelmezője a command.com a rendszer indulásakor betöltődött a memóriába. Voltak állandóan a memóriában levő belső parancsai, és külső, a \DOS könyvtárban elhelyezkedő, programként megvalósuló külső utasításai. Korán megjelentek a fájlműveletek egyszerű végrehajtását segítő segédprogramok: Ilyen volt a Norton Commander (melynek mai utódja a Windows Commander és a Total Commander) és a PC-Tools, ami azonban nem bírta a versenyt. A DOS 4.0 már tartalmazott egy Shell programot is, ami a fentiekkel megegyező funkciók mellett lehetővé tette egyszerre több program memóriába töltését, és felváltva futtatását. A DOS-ban egyébként külön kategóriát al-

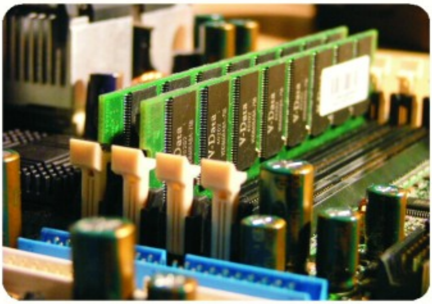

kottak a memóriarezidens-programok, amik a rendszer kikapcsolásáig vagy újraindításáig a memóriában maradtak. Ilyen volt az előbb említett Norton Commander, amelyből így programot is futtathattunk.

Peter Norton az előbb említett programon kívül számos, rendkívül hasznos alkalmazással könnyítette meg a DOS-t használók életét: a Norton Tools rengeteg fájlrendszer-karbantartó alkalmazást tartalmazott (defragmentáló, helyreállító stb.). Ezek közül számos már a 4.0-ás DOS-verzióba is megvalósult, de az áttörést az 5.0-ás DOS jelentette: itt már volt interaktív Help, törölt állományok és formázott lemezek megmentését segítő menüs alkalmazások (unerase, unformat), korszerű szövegszerkesztő (edit), Quick-BASIC interpreter.

A 4.0-ás, de még inkább az 5.0-ás verzió legnagyobb újítása a memóriakezelésben rejlett: a 386-os és 486-os rendszerek már bőven meghaladták a korábbi gépek 1 MB-os memóriáját, és a 640 Kbyte feletti területet ekkor már expanded és extended memóriaként is lehetett kezelni. Ide lehetett feltölteni a DOS rezidens részeit és eszközvezérlőit, ezáltal megnövelve a programok által használt alapmemóriát. A 4.0-ás verziót követően az IBM és a Microsoft megváltak egymástól, az IBM saját operációs rendszerének, az OS/2-nek a fejlesztésébe kezdett.

A 386-os processzorok, és utódai már 32 bitesek voltak és lehetővé tették az ún. védett módú programozást, azaz a processzor egyes lehetőségeit, és a memória egyes részeit a felhasználói programok nem érhették el. Az MS-DOS rendszerek viszont nem használták ki a későbbi architektúrák lehetőségeit, az IBM PC kompatibilis számítógépek pedig ekkorra már grafikus szinten is elég fejlettek voltak a grafikus felülettel rendelkező operációs rendszer futtatásához. A Microsoft már korábban megkezdte egy grafikus felület, a Windows fejlesztését, ami azonban csak a 3.0-ás verziótól vált elég hatékonnyá a széleskörű felhasználáshoz.

A Windows már kihasználta a processzorok védett módú lehetőségeit, és fiktív multitaszkot (párhuzamos folyamat-végrehajtást) tett lehetővé. Azonban még mindig parancssorból kellett indítani, és meglehetősen memória és erőforrás-igényes volt, nem is beszélve a rá írt alkalmazásokról. A Macintosh, amely már régóta ilyen ablakozós-technikás, intuitív rendszert használt, persze felvetette a szerzői-jog kérdését, de a színfalak mögött megegyezésre került sor a két cég között.

A 30486, majd Pentium processzorcsalád megjelenése tarthatatlanná tette, hogy egy elmaradt szellemiséget képviselő rendszer alkossa az IBM PC-k operációs rendszerét, amely ekkor már elérte a 6.0-ás verziót. Ebben már antivírus, és automatikus lemezterület-duplázó program is volt, amely újabb szerzői jogi bonyodalmakat okozott. Megtörtént tehát a Windows „bedrótozása" a DOS-ba, és létrejött a Windows 95, egy 16 bites, teljesen grafikus rendszer, amelynek alapját a DOS 7.0 adja, és amin grafikus felhasználói felületként „ül" a Windows. Ezzel be is fejeződött a DOS dicsőséges története, de jelenleg is fejlesztés alatt állnak különböző, DOS-kompatibilis operációs rendszerek (FreeDOS, DOS 2000).

Egy kellően nagyméretű kalapács bármit megjavít.

sms dumák

A Lánchíd pesti hídfőjénél,
a Kossuth múzeumhajó
fedélzetén hajótörténeti
kiállítás és elegáns étterem
várja a látogatókat.

A múzeum látogatása ingyenes.
Ezen hirdetés bemutatója az étteremben 10% kedvezményben részesül.

Hű! Furi ez a cím! Gumis is, meg nyakas is? Talán még sziszeg is? Mi lehet ez a csodabogárnak tűnő ketyere? Talán a cikk írójának képzeletvilágát megtámadta valami élősködő, és súlyos kárt tett agytekervényeiben, melynek hatására már-már a kevésbé beszámítható emberkék csoportjának közkedvelt személyévé vált?

Nokia 2650, a guminyakú kobra

Ó, nem így van ez, kedves olvasó! Kérlek, mellőzd ezeket a téves gondolatokat! Inkább olvasd el a következő kis tesztírást, melynek főszereplője a kicsi kobra, akinek hivatalos és ismertebb neve, Nokia 2650. Hogy miért kobra? Szétnyitod és meglátod! De inkább kezdjük az elején a becenévhez vezető kis történetünket.

A névadás

Egy szokványos nap kései órájában az a megtiszteltetés ért, hogy megérkeztek hozzám a várva várt tesztkészülékek. Minden a szokott módon történt. Nyugtáztam, hogy ismét egy kellemes, „nyomkodós" időszak vár rám. Szemrevételezem alanyaimat, aztán kipróbálgatom őket, és persze megosztom véleményemet. Miközben ily módon agyalgattam, megpillantottam az egyik dobozocskát, mely még originál állapotban volt. Hétköznapi ember keze nem érintette értékes tartalmát. Hú, ez igen! Én lehetek az első olyan ember, aki megtapinthatja a doboz belbecsét.

Gondolataimat cselekvés követte. Előkaptam méretes, mindent nyitó és mindent átszabó bicskám. Rutinos, de óvatos mozdulattal választottam le a fülecskéket fogó ragacs csíkot. Az ezt követő másodpercben pedig már a kezemben éreztem az ezüstösen csillogó, de zárkózott, kicsi dobozkára emlékeztető készülék formás kis testét.

Alakja letisztult, nélkülöz minden sallangot. Előlapja kagylószerűen nyitható, melynek jobb oldalán egy gumitömítéssel lefedett bemeneti nyílás látható. Ebbe a lyukacskába csúsztathatjuk be a hálózati szolgáltatásokhoz nélkülözhetetlen SIM kártyát. Az elő- és hátlap tökéletesen simára gyalult. A külső kijelző helyén egy aprócska tábla található, melyen a márkát hirdető Nokia felirat olvasható. Igaz, ez nem ad felvilágosítást a különböző hívás-státuszokról, viszont jól néz ki. A beérkező hívásainkról, illetve a nem fogadott hívásokról, üzenetekről a készülék két oldalán és alján körbefutó, kékes fénycsík árulkodik.

A szemrevételezés után merész vállalkozásba kezdtem. Széttártam készülékemet. Ezt a laza mozdulatot több percig tartó ámulat követte. A mobiltest gravírozott homloklapja kitüremkedett magából a testből, és szétpattant a ketyere. Ez igen! Maga a burkolat egy kígyós kosárként viselkedik, hisz a mobil kettéválasztásával elénk tárul egy olyan gumírozott belső, mely egy óriási, tekergőző kobra nyakára emlékeztet. Cseppet sem lepődtem volna meg, ha felszisszen tesztalanyom, és így szól hozzám: Sziiiia te meréssz kíváncsiskodó. Ha rosssszul bánsssszzzz velem, akkor megmarlak. Vigyázzz magadra!

Hú, egyszerre rémisztő és lenyűgöző. Ilyet még nem pipált a mobil világ. A Nokia fenegyerekei nem bírnak magukkal. Agymenésben szenvednek, ami persze nem baj, hisz ismét újat, meglepőt, és ugyanakkor szép dolgot alkottak. A gumírozás teljesen magába foglalja a 4096 színű kijelzőt és a kezelésért felelős klaviatúrát. Így a telóbelső egy összefüggő egészet alkot, melynek folytonosságát semmi nem töri meg. Igazán kígyósra, vagyis kobrásra sikerült mobilunk. Az asszociáció alapjául tehát a bordásan gumírozott belső szolgált.

A billentyűzet kialakítása a következő módon alakult tesztalanyunknál: a navigálásért egy négyállású gombsor a felelős, melyet az opció- és a híváskezelő gombocskák vesznek körül. Alattuk kapott helyet a kellően tagolt numerikus gombsor, melyet nyugodtan püfölhetünk, olyan masszívra

KÜLDD BE kedvenc SMS szöveged!
06-90/631-611
A legjobb szövegeket az újságban publikáljuk és feltöltjük kártyádat.
Az SMS ára 76 Ft + áfa (19 Ft). A szövegek beküldésével a beküldő hozzájárulását adja nevének és lakóhelye megnevezésének megjelentetéséhez.

sikerültek. Persze ez nem azt jelenti, hogy ellenállnak bármilyen brutális behatásnak. A készülék se nem ütés-, se nem vízálló. Ez a gumírozás ne tévesszen meg senkit! Merülés, püfölés egyenlő garanciavesztés.

Kompaktság és egyszerűség

Kicsi kobránk menüje teljesen nokiásra sikerült. A 4096 színt felvonultató modelleknél megszokott ikonok köszönnek vissza szelíd kígyócskánk kijelzőjéről.

Az egyik legszembetűnőbb újítás – mely korábban az alapkategóriában nem volt jelen – az automatikus hangerő-szabályozás, mellyel telefonunk hangszórója ügyesen alkalmazkodik a környezeti zajokhoz, és így nem kell azzal bíbelődnünk, hogy felhangosítsuk szerkentyűnket.

Tesztalanyunk gyenge láncszemei közzé tartozik a 4096 színű 128 x 128 pixel méretű kijelző, valamint az adatátviteli portok hiánya. Ezek a hibák azért fontosak, hisz tesztalanyunk is a multimédiás készülékek csoportjába tartozik. Ennek a csoportnak pedig alapkövetelménye a tiszta, élvezhető képminőség és a kommunikációs csatorna, mellyel állományainkat tudjuk számítógépre vagy egy másik kompatibilis készülékre mozgatni.

Ismerőseinktől üzenetként kapott vagy a WAP böngészővel begyűjtött multimédiás elemeket MMS-ként tudjuk e-mail címre, esetleg telefonszámra postázni.

Villásnyelvű sziszegőnk az üzleti szolgáltatások szerelmeseit is igyekszik elcsábítani, kisebb-nagyobb sikerrel. Szolgáltatásai az ébresztőórára és az időzíthető grafikus naptárra korlátozódnak. Extrákat is integráltak ketyerénkbe, melyek a következők: csalhatatlan, mindig kéznél levő számológép, stopperóra, mellyel lemérhetjük, hogy mennyi idő alatt tudunk unalmas napi teendőink elől elrejtőzni, és egy visszaszámláló, ami egy akcióval teli életben nélkülözhetetlen.

Telefonunk szerénységét mutatja az előre telepített játékkészlet (Water Rapids, Bounce, Soccer), mely Java alapú progikkal tovább bővíthető.

Sssszeretnivaló csúszómászó

Nagyon kevesen vagyunk, de vagyunk, akik tisztelik és szeretik a kígyókat. De ezt a kobrát, nyugodt szívvel állíthatom, nagyon sokan fogják megkedvelni, és mellkasukon melengetni. Formavilága kiemeli a szürke és átlagos készülékek tömegéből. Gumírozott belseje extrémséget, vagányságot kölcsönöz 2650-esünknek.

Erényei közzé tartozik a kompakt kivitel, mely áttekinthető és könnyen kezelhető menüstruktúrával párosul.

Azoknak tudom ajánlani, akik naponta többször is cserélgetik készülékükben a SIM kártyát, hisz ennél a modellnél kikapcsolás nélkül eltávolítható és cserélhető a kártya. Az új kártya behelyezése után csak be kell írni a SIM kódot – persze csak akkor, ha ezt a biztonsági szolgáltatást beállítottuk –, és már fel is jelentkeztünk új számunkkal a hálózatra.

Tesztelése és kezelése örömteli percekkel aranyozta be napjaimat, melyet ti is megtapasztalhattok, ha szert tesztek egy ilyen szeretnivaló, 96,5 g-os, 85 mm x 46 mm x 22,9 mm méretű, garantáltan sssszelíd kobrácskára.

– T. Tom –

Amiért szeretjük...

Kikapcsolás nélkül cserélhető a SIM-kártya.

... amiért nem.

???

Ára:

Előfizetéssel:	–
Feltöltőkártyával:	–
Kártyafüggetlen:	34 900–37 375 Ft
	Az árak lapzártáig érvényesek.

Príma
VIDEOTÉKA ÉS DVD KÖLCSÖNZŐ
XII., Magyar Jakobinusok tere 4/b.
355 21 64 / 06 20 355 21 64
Internetes oldalunkon megtalálható az ország egyik legteljesebb, naprakész DVD és videofilm adatbázisa részletes keresővel!
www.primateka.hu

Mobilkor oplogó 06-90/626-262

ÁLLAT	MK775684	MK775741	MK775168	MK775772	MK775752	MK775758	MK775711	MK775092	MK775116
MK775721	MK775780	MK775098	MK775235	MK775749	MK775678	MK775144	MK775192	MK775677	MK775648
MK775726	MK775174	MK775713	MK775079	MK775184	MK775798	MK775753	MK775244	MK775691	MK775743
MK775750	MK775178	MK775121	MK775791	MK775086	MK775792	MK775651	MK775774	MK775748	MK775812
MK775243	MK775094	MK775709	MK775203	MK775646	MK775675	MK775811	MK775105	MK775662	MK775641
MK775112	MK775109	MK775107	MK775118	MK775176	MK775091	MK775234	MK775778	MK775644	MK775777
MK775226	MK775681	MK775722	MK775199	MK775241	MK775095	MK775730	MK775145	MK775249	MK775206
MK775671	MK775763	MK775734	MK775654	MK775156	MK775084	MK775230	MK775152	MK775251	MK775719
MK775085	MK775761	MK775088	MK775186	MK775196	MK775806	MK775194	MK775810	MK775723	MK775246
MK775157	MK775785	MK775185	MK775155	MK775768	MK775660	MK775193	MK775710	MK775803	MK775250
MK775776	MK775096	MK775797	MK775716	MK775781	MK775782	MK775162	MK775807	MK775764	MK775119
MK775773	MK775680	MK775769	MK775232	MK775736	MK775720	MK775195	MK775707	MK775099	MK775180
MK775805	MK775725	MK775139	MK775252	MK775647	MK775666	MK775212	MK775745	MK775122	MK775077
ARC	MK775825	MK775822	MK775254	MK775258	MK775824	MK775262	MK775266	MK775823	MK775259
MK775253	MK775260	MK775813	MK775257	MK775819	MK775818	MK775814	MK775256	MK775255	MK775265
FELNŐTT	MK775832	MK775292	MK775288	MK775287	MK775289	MK775833	MK775836	MK775282	MK775270
MK775275	MK775829	MK775267	MK775271	MK775278	MK775269	MK775835	MK775284	MK775272	MK775831

FILM	MK775320	MK775313	MK775317	MK775847	MK775842	MK775301	MK775306	MK775297	MK775298
MK775321	MK775319	MK775839	MK775312	MK775296	MK775300	MK775316	MK775840	MK775841	MK775299
HORROR	MK775619	MK775865	MK775618	MK775332	MK775620	MK775853	MK775343	MK775334	MK775563
MK775864	MK775866	MK775861	MK775341	MK775344	MK775345	MK775333	MK775854	MK775340	MK775859
JÁRMŰ	MK775351	MK775871	MK775496	MK775491	MK775360	MK775495	MK775494	MK776009	MK775355
MK775352	MK775872	MK776008	MK775869	MK775348	MK775493	MK775356	MK775870	MK775489	MK775868
RAJZFILM	MK775227	MK775133	MK775689	MK775402	MK775374	MK775381	MK775877	MK775373	MK775380
MK775365	MK775375	MK775369	MK775363	MK775883	MK775895	MK775388	MK775376	MK775890	MK775379
SPORT	MK775428	MK775431	MK775909	MK775416	MK775907	MK775410	MK775904	MK775408	MK775426
Számítógép	MK775916	MK775441	MK775913	MK775457	MK775452	MK775432	MK775919	MK776012	MK775433
SZERELEM	MK775003	MK775951	MK775940	MK775466	MK775945	MK775469	MK775153	MK775936	MK775948
Szimbólum	MK775952	MK775500	MK775967	MK775704	MK775476	MK775330	MK775545	MK775698	MK775998
MK775479	MK775959	MK775543	MK775541	MK775535	MK775986	MK775984	MK775701	MK775579	MK775972
MK776003	MK775985	MK775699	MK775992	MK775329	MK775546	MK775462	MK775613	MK775540	MK775993
MK775981	MK776001	MK775346	MK775528	MK775506	MK775737	MK775706	MK775969	MK775534	MK775521
VEGYES	MK775573	MK775550	MK775582	MK775014	MK775552	MK775555	MK775559	MK775009	MK775581
ZENE	MK775588	MK775596	MK775601	MK775586	MK775607	MK775595	MK775610	MK775600	MK775590

T-Mobile, *Pannon* vagy *Vodafone* hálózatból küldd el a kiválasztott logo alatti **kódot** majd egy szóközt követően a telefonodnak megfelelő **utókódot** SMS-ben a **06-90-626-262** számra! Az utókód Nokia készülékek esetén **NO**, Samsung telefonok esetében **SG. Csak Nokia és V200, S300, S100 típusjelzésű Samsung-okra tudunk oplogót küldeni.** Példa: **MK775157 NO** Ha *másnak* szeretnéd elküldeni a logót, akkor a fentiek alapján írd meg az SMS-t annyi módosítással, hogy utókódként a célpont telefontípusát add meg, majd egy újabb szóközt követően a célszemély telefonszámát *06*-al kezdve, például: **MK775157 SG 06301234567** Ha *vezetékes* telefonról szeretnél rendelni, akkor hívd a 06-90-442-466 számot, majd az ott hallható menü segítségével billentyűzd be a kiválasztott logó kódját a *betűk nélkül*! További operátorlogókat a www.mobilkor.hu weboldalon találsz. Telefor Kft. Ügyfélszolgálat: 06-1-422-3490 A rendelés díja: SMS-ben rendelve 380 Ft + ÁFA (95 Ft), vezetékes hálózatból 240 Ft + ÁFA (60 Ft)/perc. Felhasználóink adatait a hatályos adatvédelmi előírásoknak megfelelően kezeljük. A szolgáltatás igénybe vételével hozzájárulsz további – akcióinkról szóló – SMS fogadásához. Bővebb információ: www.telefor.hu

AZ ÉV TELEFONJA JELÖLTJE: SZAVAZZ ÉS NYERD MEG! (32. OLD.)

Szerénységem az erényem

Mi az? Készüléknek apró, kedvességnek óriási? Ha a Samsung SGH-E800-ra asszociáltál, akkor megérdemelsz egy kis vállveregetést! Ha nem, akkor meg meghívhatsz egy sörre!

Micsoda?! Nehéz volt a kérdésem? Nem tudtátok mire gondoltam? Na, akkor mintegy kötelező olvasmányként ajánlom nektek az elkövetkező önéletrajzot, melyben apróságunk személyesen mutatkozik be.

Önéletrajz

Szia te kedves, érdeklődő, olykor szőrösszívű felhasználó barátom! Én tegezni foglak, cserébe te is személyeskedhetsz, hisz születési évem nyilvánvaló! Így korom és tudásom könnyedén nyomon követhető! Jól hallottam, hogy nem tudsz mit kezdeni magaddal? Nem tudod velős gondolataidat másokkal megosztani? Mindenki távol van tőled? Elhanyagoltnak érzed magad?

Igaz ez? Ha igen, akkor ideje, hogy megismerkedjünk! Én egy rendkívül cuki kis teremtés vagyok! A 87 x 44 x 23,5 mm-es méretem, 86 g-os súlyom és persze az egyedi formavilágom lenyűgöző. Ezt bizton állíthatom. Hisz szerénységem az erényem! Én garantáltan közelebb hozom hiányzó ismerőseid hangját vagy esetleg portréját.

A kevésbé használt gombjaimat elrejtem előled. Te mindig csak a legfontosabb kezelőszerveimet láthatod. Ha jobban megismersz, és felnyitod lelkem ládikáját, akkor eléd tárom a karakterek bevitelét szolgáló numerikus klaviatúrámat. Ehhez nem kell mást tenned, mint tenyereden hordozni kecsesre sikeredett testemet. Miután meghódítottál, rá fogsz jönni, hogy egy határozott mozdulattal szét tudsz csúsztatni.

Előlapom mögül bukkan ki a kellően tagolt, kicsi gödörben csücsülő numerikus billentyűzetem. Ennek az elmozdítható hátlapnak a bal oldalán találhatjátok meg a hangerő-szabályozásáért felelős gombjaimat, jobb oldalán pedig a beépített CMOS VGA-kamerát életre keltő nyomógomb díszeleg. Kameracsalogatóm felett az exkluzív borítású headszett csatlakozóm, alatta pedig a nélkülözhetetlen infraportom kapott helyet. Az ugrabugráláshoz szükséges energiát a telefon alján található csatlakozón keresztül juttathatjátok el lítiumos akkumulátoromba.

Ha dicsekedni szeretnél velem, és miért ne, akkor kedvenc nyakpántodat a fejtetőm jobb oldalán található nyílásaimba fűzheted. Értékeimet növeli az előlapom elején található, 128 x 160 pixel méretű, 65 536 színű TFT-kijelző, és a VGA-kamera melyet a hátlap elülső oldala óv a környezeti ártalmaktól. Kamerám segítőtársakat is kapott: egy tükröt és egy fényforrást.

Titkos csábító eszközök

Azoknak, akiket a külső megjelenésem nem hódít meg, még mindig tartogatok valamit. Kíváncsi lettél, hogy mik azok a titkos csábító segédeszközök, melyek bárkit megbabonáznak? Látom, rohamosan öregszel! Nem tudtad, hogy aki kíváncsi, az hamar megöregszik?

Na jól van, elárulom. Könnyen kezelhető, áttekinthető, különböző grafikákat felvonultató kezelőfelületemmel eléd tárom a világot. Bármikor képernyőmre tudom varázsolni az 1.21-es WAP-böngészőmnek köszönhetően a legfris-

sebb híreket, kedvenc animációidat, képeidet. Lehetőséged van sok-sok Java-alapú alkalmazás és játék letöltésére, kedvenc csengőhangjaid cserélgetésére. A gyorsabb letöltés érdekében érdemes GPRS-szolgáltatásomat igénybe venned. Játékaidnak 3 MB tárhelyet biztosítok; míg fotóidnak, csengőhangjaidnak, MMS-eidnek nem kevesebb, mint 21 MB jutott.

Én egy igazi multimédiás kommunikációs eszköz vagyok. Ezt a tényt igazolja beépített, fényérzékelős VGA-kamerám is. Ha akarod, akkor képes vagyok automatikusan is bekapcsolni vakuként funkcionáló fehér fényforrásomat. Ha úgy gondolom, hogy kevés a fény a korrekt felvétel készítéséhez, akkor exponáláskor villantok egyet a kissé vakító ledemmel. A legcsábosabb helyekre is betekintést nyerhettek velem, hisz a szoftveres zoom-mal ellátott optikám mindent közelebbre hoz.

A kacér alkotásaiddal eláraszthatod a mesés univerzumot. Te döntesz, hogy e-mail címre vagy telefonra küldöd fényképeidet. Ebben az MMS-

szerkesztőm és infraportom segédkezik. Hogy üzeneteink kifejezőbbek legyenek, képeidhez csatolj élethű polifonikus dallamokat és egy pár soros üdvözlő üzenetet.

Igazi egyéniség

Az SMS-üzenetek megkomponálásában a magyar nyelvű, ékezetes prediktív szótáram segít neked. Akár 12 üzit is képes vagyok összefűzni. Ez már a teljesítmény! Természetesen továbbra is támogatom az EMS nyújtotta multimédiás fájlok csatolását, továbbítását, illetve fogadását. Hangulatodat bármikor közvetítem az általad választott partnerednek érzelemkifejező animációim segítségével. Ha ideges vagy, akkor egy ingerült emberkét postázok; ha viszont szerelmes vagy, akkor egy dobogó szívű, érzelmileg túlfűtött figura jelenik meg a színekben gazdag kijelzőmön. SMS-eidből beépített memóriámban 200 db-ot tudok egyszerre tárolni. Kapacitásomat a kártyád üzenettároló kapacitásával egészítheted ki.

Jól menő üzletmágus vagy? Nem gond! Neked is hű társad leszek. Grafikus felületű, ütemezhető naptáram soha nem felejt. Minden, számodra értékes programot észben tudok tartani. Persze az idő közeledtét 64 szólamú polifonikus dallamaimmal jelzem. Csak arra vigyázz, hogy lenyűgöző hangzásképem el ne bűvöljön, és így megfeledkezel a rögzített, fontos találkozókról.

ADATMENTŐ ESZKÖZÖK SIM KÁRTYÁKHOZ
EGYSZERŰ KEZELÉS, SZÁMÍTÓGÉP NEM SZÜKSÉGES!

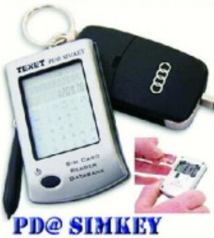

PD@ SIMKEY
- 64 KB memória
- Érintésérzékeny képernyő
- 3 SIM kártya adatainak mentése és szerkesztése
- Helyi idő - Világóra
- Ébresztő
- Üzleti - és személyes könyvtárak
- Valuta váltás
- Feljegyzések
- Emlékeztető
- Számológép
- Kód beállítás
- Méret: 6,5 x 4,3 x 1,5 cm

5990 Ft bruttó ár
+ 230 Ft postaköltség

SIM-TOOL
- 16 KB Memória
- 500 telefonszám adatok másolása
- Sim kártya adatainak szerkesztése
- Másolás, törlés, hozzáadás és keresés funkciók
- Az adatok elem lemerülése esetén sem vesznek el
- Minden forgalmazott SIM kártyával használható
- Mérete: 8,2 x 5,3 x 0,6 cm

4990 Ft bruttó ár
+ 195 Ft postaköltség

SIMLONG-01
- 8 KB Memória
- 255 telefonszám adatok másolása
- Minden forgalmazott SIM kártyával használható
- Méret: 7,6 x 4,5 x 1,4 cm
- Biztonságos információtárolás elem lemerülése esetén is

2990 Ft bruttó ár
+ 230 Ft postaköltség

SIMLONG-02
- 8 KB Memória
- 255 telefonszám adatok másolása
- Minden forgalmazott SIM kártyával használható
- Méret: 5,5 x 3,8 x 1,4 cm
- Biztonságos információtárolás elem lemerülése esetén is

2490 Ft bruttó ár
+ 195 Ft postaköltség

Telefonszámai nem veszhetnek el többé!
Megrendelhető telefonon: 06-70/616-1724, SMS-ben: 06-20/555-6543, www.eshop-hu.com
East-West Trading, Petőfi S. U. 12, Budapest 1056, Tel: 061/266-4038, info@east-west-trading.net

Fantasztikus JAVA játékok! Valódi játékélmény a mobilodon!

1. *T-Mobile*, *Pannon* vagy *Vodafone* hálózatból küldd el a kiválasztott játék **kódját** a játéktól függően (800 Ft+ÁFA (200 Ft) vagy 2x800 Ft+ÁFA (400 Ft)) egyszer vagy kétszer egymásután SMS-ben a **06-90-629-888** számra! (Példa: **MKGAME37443**) **2.** A válaszban megérkezett könyvjelzőre vagy hírszolgáltatói üzenetre rákattintva **WAP-felületen** keresztül töltsd le a játékot. **3.** Mentsd el a letöltött játékot a telefonodba!

MKGAME31519 *(2 db SMS)*

Nokia 3100, 3200, 3300, 3650, 5100, 6100, 6220, 6230, 6610, 6800, 7200, 7210, 7250i, 7650, Nokia N-Gage; Sharp GX10i.

MKGAME39223 *(2 db SMS)*

Nokia 3100, 3200, 3300, 3510i, 3650, 5100, 6100, 6220, 6230, 6610, 6800, 7200, 7210, 7250i, 7600, 7650, 8910i; Siemens M55, S55, SL55, SX1; Sharp GX10i; Motorola T720i.

MKGAME24155 *(2 db SMS)*

Nokia 3100, 3200, 3300, 3510i, 3650, 5100, 6100, 6220, 6230, 6610, 6800, 7200, 7210, 7250i, 7650, 8910i, Nokia N-Gage; Sony Ericsson T630.

MKGAME29849 *(2 db SMS)*

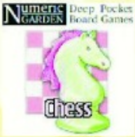

Nokia 3100, 3200, 3300, 3410, 3510i, 3650, 5100, 6100, 6220, 6230, 6310i, 6600, 6610, 6800, 7200, 7210, 7250i, 7600, 7650, 8910i, Nokia N-Gage; Siemens SX1.

MKGAME52985 *(2 db SMS)*

Nokia 3100, 3200, 3300, 3410, 3510i, 3650, 5100, 6100, 6220, 6230, 6600, 6610, 6800, 7200, 7210, 7250i, 7650, 8910i, Nokia N-Gage; Siemens SX1; Sharp GX10i, GX20; Motorola T720i, V300, V400, V500, V525, V600.

MKGAME25395 *(1 db SMS)*

Nokia 3650, 7650, Nokia N-Gage.

MKGAME27401 *(1 db SMS)*

Nokia 3100, 3200, 3300, 3410, 3510i, 3650, 5100, 6100, 6220, 6230, 6310i, 6600, 6610, 6800, 7200, 7210, 7250i, 7600, 7650, 8910i; Siemens C55, C60, MC60, M50, M55, S55, SL55, SX1; Sharp GX10i; Motorola T720i; Sony Ericsson T610, T630.

MKGAME39603 *(1 db SMS)*

Nokia 3100, 3200, 3300, 3510i, 3650, 5100, 6100, 6220, 6230, 6610, 6800, 7200, 7210, 7250i, 7650, 8910i, Nokia N-Gage; Sharp GX10i; Motorola T720i.

MKGAME24185 *(2 db SMS)*

Nokia 3100, 3200, 3300, 3410, 3510i, 3650, 5100, 6100, 6220, 6230, 6310i, 6600, 6610, 6800, 7200, 7210, 7250i, 7650, 8910i, Nokia N-Gage; Siemens C55, C60, MC60, M50, M55, S55, SL55, SX1; Sharp GX10i, GX20; Motorola T720i; Sony Ericsson T610/Z600, T630.

MKGAME37485 *(2 db SMS)*

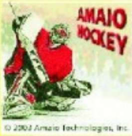

Nokia 3100, 3200, 3300, 3410, 3510i, 3650, 5100, 6100, 6220, 6230, 6610, 6800, 7200, 7210, 7250i, 7650, 8910i, Nokia N-Gage.

MKGAME37443 *(2 db SMS)*

Nokia 3100, 3200, 3300, 3510i, 3650, 5100, 6100, 6220, 6230, 6610, 6800, 7200, 7210, 7250i, 7600, 7650, 8910i, Nokia N-Gage; Sharp GX10i, GX20; Motorola T720i, V300, V400, V500, V525, V600; Sony Ericsson T610, T630.

MKGAME34899 *(2 db SMS)*

Nokia 3100, 3200, 3300, 3510i, 3650, 5100, 6100, 6220, 6230, 6610, 6800, 7200, 7210, 7250i, 7650, 8910i; Siemens C60, MC60, M55, S55, SL55; Sharp GX10i; Motorola T720i.

MKGAME34491 *(2 db SMS)*

Nokia 3100, 3200, 3300, 3410, 3650, 5100, 6100, 6220, 6230, 6310i, 6610, 6800, 7200, 7210, 7250i, 7650.

MKGAME35307 *(2 db SMS)*

Nokia 3100, 3200, 3300, 3510i, 3650, 5100, 6100, 6220, 6230, 6610, 6800, 7200, 7210, 7250i, 7650, 8910i; Siemens C60, MC60, M55, S55, SL55; Sharp GX10i; Sony Ericsson T610/Z600, T630.

MKGAME35171 *(2 db SMS)*

Nokia 3100, 3200, 3300, 3650, 5100, 6100, 6220, 6230, 6610, 6800, 7200, 7210, 7250i, 7650.

MKGAME35389 *(2 db SMS)*

Nokia 3100, 3200, 3300, 3410, 3510i, 3650, 5100, 6100, 6220, 6230, 6600, 6610, 6800, 7200, 7210, 7250i, 7650, 8910i, Nokia N-Gage; Siemens C55, M50, M55, S55, SL55, C60, MC60; Sharp GX10i, GX20; Motorola T720i.

MKGAME34147 *(1 db SMS)*

Nokia 3100, 3200, 3300, 3410, 3510i, 3650, 5100, 6100, 6220, 6230, 6310i, 6600, 6610, 6800, 7200, 7210, 7250i, 7650, 8910i; Siemens C60, MC60, M55, S55, SL55; Sharp GX10i; Motorola T720i.

MKGAME34137 *(1 db SMS)*

Nokia 3100, 3200, 3300, 3410, 3510i, 3650, 5100, 6100, 6220, 6230, 6310i, 6610, 6800, 7200, 7210, 7250i, 7650, 8910i; Siemens C55, C60, MC60, M50, M55, S55, SL55; Sharp GX10i; Motorola T720i.

WAP-PUSH alapon működő szolgáltatások (Java-játékok)
csak megfelelően beállított WAP-eléréssel tölthetők le!
A beállítások teszteléséhez küldd el az MKTESZT kulcsszót a 20-9000-868 nem emelt díjas SMS-számra!
Ha az itt található tartalmat le tudod tölteni, akkor megfelelően működik a WAP-előfizetésed.
Ha nem, akkor kérd mobilszolgáltatód segítségét a következő ingyenesen hívható ügyfélszolgálati telefonszámon:
Pannon 1741, T-Mobile 1230, Vodafone 1270 Telefor Kft. Ügyfélszolgálat: 06-1-422-3490
Felhasználóink adatait a hatályos adatvédelmi előírásoknak megfelelően kezeljük.
A szolgáltatás igénybe vételével hozzájárulsz további – akcióinkról szóló – SMS fogadásához. Bővebb információ: www.telefor.hu

(32. OLD.)

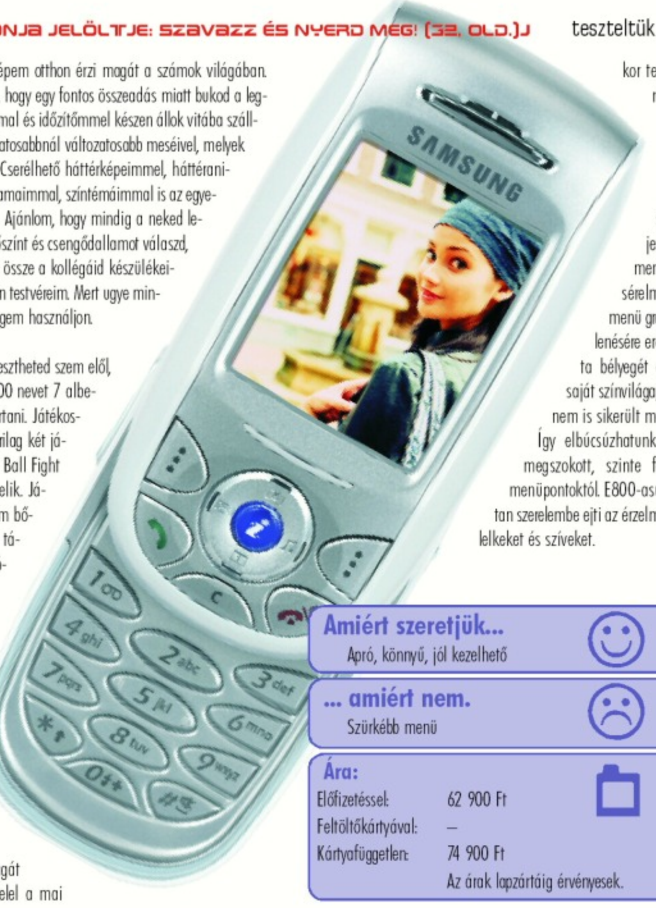

Valutaváltóm és számológépem otthon érzi magát a számok világában. Ezentúl nem kell aggódnod, hogy egy fontos összeadás miatt bukod a legtutibb üzletet. Stopperórámmal és időzítőmmel készen állok vitába szállni az alkalmazottaid változatosabbnál változatosabb meséivel, melyek a pontosságukról szólnak. Cserélhető háttérképeimmel, háttéranimációimmal, letölthető dallamaimmal, színtémáimmal is az egyedi megjelenésedet segítem. Ajánlom, hogy mindig a neked leginkább megfelelő képernyőszínt és csengődallamot válaszd, mert így soha nem keversz össze a kollégáid készülékeivel, akik természetesen az én testvéreim. Mert ugye mindenki azért él-hal, hogy engem használjon.

Ismerőseidet soha nem tévesztheted szem elől, mivel telefonregiszterem 1000 nevet 7 albejegyzéssel képes észben tartani. Játékosságomat mutatja, hogy gyárilag két játékkal láttak el. Ők a Snow Ball Fight és a Bubble Smile nevet viselik. Játék- és alkalmazáskészletem bővíthető, mivel én is ügyesen támogatom a Java nyelven íródott progik letöltését és futtatását.

A szerénység mint erény

Igen, igen! Egy teljesen szerény önéletrajzba nyerhettünk betekintést. Tesztalanyunkat nem kell félteni, hogy nem tudja magát eladni. Maximálisan megfelel a mai kor technikai elvárásainak. Apró méret, kicsike tömeg, kellemesen színes TFT-kijelző, kezelhető menü. Amit kissé sérelmezek, hogy a menü grafikus megjelenésére erősen rányomta bélyegét a szolgáltató saját színvilága, amit nekem nem is sikerült megváltoztatni. Így elbúcsúzhatunk a gyártótól megszokott, szinte fotóminőségű menüpontoktól. E800-asunk garantáltan szerelembe ejti az érzelmekkel telt női lelkeket és szíveket.

– T. Tom –

Amiért szeretjük...
Apró, könnyű, jól kezelhető

... amiért nem.
Szürkébb menü

Ára:

Előfizetéssel:	62 900 Ft
Feltöltőkártyával:	–
Kártyafüggetlen:	74 900 Ft
	Az árak lapzártáig érvényesek.

Sharp GX20, az egyszerű elegancia híveinek

A világon annyiféle-fajta emberke létezik, hogy belegondolni is fárasztó lenne. De úgy látszik, hogy csak engem fáraszt le a filozofikus gondolkodás, hisz a mobilkommunikációval foglalkozó cégek úgy tűnik, hogy különbejáratú filozófust is tartanak. Eme gondolkodó faladatai közé tartozik, hogy elmélkedjen az emberi elmén, magatartás- és viselkedésformán. Neki kell kigondolni, hogy melyik embercsoport melyik telefontípus mellett teszi le a voksát.

Két nagy csoportot különböztethetünk meg: a konzervatívabb eszközhasználókat, és a modernebb divatkövetőket, akik mobiljukat bálványként imádják. Természetesen a képzeletbeli filozófus az alfa állapotból visszatérve megadja a választ a mérnököknek arra, hogy milyen formát vessenek papírra, melyekkel ügyesen leveszik lábukról a célközönséget. A Sharp mágusai is tudhatnak valamit, hisz már nem az első alkalom, hogy fémes páncélba öltöztetett, kagylósított formába öntött „távrecsegőt" dobnak a piacra.

A szerkesztőségünk rendelkezésére álló tesztkészülékek közül most a Japán gyártó GX20-as modelljére esett a választás. A szelekció igazán nem volt megerőltető számomra, hisz a rovatfelelős határozott mozdulattal nyomta az orrom alá, és közölte, hogy erről a modellről szeretne egy bemutató írást, melyet az újságot kedvelők most el is olvashatnak.

A készüléket megpillantva tudatosult bennem, hogy ez a modell nem a „divathajhászoknak" készült, hanem azoknak a felhasználóknak, akik a hagyományosan eleganciát részesítik előnyben. A hagyománytiszteletre a készüléktesten ágaskodó külső antenna és a kissé nagyra sikerült paraméterek (25x95x49 mm) hívják fel a figyelmet. Ezen a modellen is megtalálható a nyakpánt csatlakoztatására szolgáló fülecske, de a 102 g már elgondolkoztató, hogy érdemes-e súlyos ékszert a nyakunkban viselni.

A GX20-as is elnyújtott, a sarkakon lekerekített kagylószerű páncélba költözött. A szétnyitható telóknál szinte kötelező tartozékként megszokott külső kijelző tesztalanyunknál is megtalálható. Érdekessége, hogy teljesen színesbe öltözködött, így már a külső LCD háttérképét is élvezhető minőségben nézegethetjük. Felette dudorodik a makró móddal megáldott VGA kamera, mely az éjszakai fotózáshoz nélkülözhetetlen fényforrást sem hagyta el. A megvilágítást szolgáló méretes led a fotóapparát jobb oldalán kapott helyet, az adatátvitelt segítő Infra port pedig a kagylóhéj felnyitható részének bal oldalán pompázik. A hangerőszabályzó gombocskák viszont már a készüléktest bal oldalán díszelegnek. A készülék jobbján a headset csatlakozóját találhatja a kíváncsiskodó szemlélődő. Az adatkábelt és az akkutöltőt a telefon alján megtalálható bemeneti nyílásba helyezhetjük. Persze csak óvatosan, nehogy valami kárt tegyünk!

Egy újabb Voda-barát

Tesztalanyunk a gyártótól szokott módon, a Vodafone által nagyra tartott Live-os szoftvert futtatja. A kifejező ikonocskák 3 x 3-as elrendeződésben jelennek meg a 65 ezer színű CGS kijelzőn, melyek szín tekintetében sajnos még mindig nem használják ki a képernyő nyújtotta lehetőségeket. Képi megjelenítésük négy színre korlátozódik: pirosra, kékre, szürkére, fehérre. Az LCD igazi ereje a VGA kamerával rögzített képek visszanézésekor mutatkozik meg. Ekkor felvételeink már valóban igénybe veszik a képernyőnk által támogatott 65 ezer színt. Rendkívül finom felbontásban, élethűen jelennek meg rajta alkotásaink.

A makró móddal, vagyis a közeli képkészítés lehetőségével megáldott fotómasinánkat rövidke videoclippek rögzítésére is használhatjuk. Mind a fotókat, mind a videókat MMS-ként megoszthatjuk hőn szeretett ismerőseinkkel, barátainkkal. A telefonban tárolt alkotásokat számítógépünkkel is szinkronizálhatjuk. Ehhez nem kell mást tennünk, csak beszereznünk komputerünkhöz egy infra portot, és az alapcsomagban CD-n megtalálható progi feltelepítése után leszipkázzuk az állományokat.

A multimédia kifejező elemei közé tartoznak a hanghatások és a különböző dallamok is, melyeket csengőhangként is alkalmazhatunk. Elegáns barátunk 16 szólamban képes megszólaltatni a feltelepített zenei fájlokat. Ezeket a WAP-böngésző vagy az Infra port közbenjárásával juttathatjuk el a 2 Mb méretű memóriába.

Kommunikációs képességére nem lehet panaszunk, hisz a beszéden és az MMS küldésen túl támogatja még az e-mail- és SMS-postázást is. Az e-mail-küldést GPRS kapcsolat létesítése után valósíthatjuk meg. Ez a funkció a szolgáltató Live-os szoftverét dicséri. SMS szerkesztője sem bánik szűkmarkúan a karakterekkel, hiszen nem kevesebb, mint 1024 karaktert tudunk egy üzivé fűzni.

Külön menüpontot kapott a környezeti profil, mellyel könnyedén alkalmazkodni tudunk környezetünk elvárásaihoz. Látszik, hogy az illemórákat nem mulasztotta el tesztalanyunk. Tisztában van azzal, hogy vannak olyan helyek, pl. templom, színház stb., ahol nem az övé a főszerep, ezért csendben kell meglapulni a gazdi zsebében.

Az üzleti életben is megállja helyét, mivel időzíthető naptára, fitt ébresztőórája, megtéveszthetetlen számológépe, a szemfüles hangrögzítője nap mint nap az elfoglalt tulajdonos rendelkezésére áll, akinek nem kell külön manager kalkulátort is magával cipelni.

A játék szerelmeseinek életét is megkönnyíti, mert ha velük van a GX20-asuk akkor úton-útfélen előkaphatják kedvencüket, aki betölti a nélkülözhetetlen, már-már függőséget okozó, unaloműző játékot. A főnökeink egyszer csak azt veszik észre, hogy kedvencünkkel sokkal több időt töltünk, mint a munka precíz elvégzésével.

Mobilunk játék- és alkalmazáskészlete kimeríthetetlen, mivel támogatja a Java nyelven íródott alkalmazások telepítését és futtatását.

Mozgalmas élethez megbízható társ

ҀGX20-asunk igazán az egyszerűségre és a tökéletességre törekszik. Letisztult menüje mellőzi a különböző sallangokat, melyek bonyolítanák a könnyed kommunikációt. Kimondottan kapcsolattartásra, elérhetőségre tervezték. Ezt igazolja a billentyűzet kialakítása is. A gombok funkciója egyértelmű. Kezelőfelületén megtalálható a menünavigálást végző öt állású navigációs szett, a két opciógomb, a két híváskezelő, a WAP-csalogató és a numerikus gombsor. Hagyományos kialakításának és precíz nyomáspontjának köszönhetően könnyedén és minden izgalom nélkül vezérelhető telefonunk. Az autózás szerelmeseit egy Bluetooth kapcsolattal megtisztelhették volna, ami megkönnyítené a vezeték nélküli headset csatlakoztatását.

Azoknak tervezték, akiknek fontos, hogy multimédiás eszközt birtokoljanak, de nincs idejük elsajátítani, megszokni a készülék kezelését, szolgáltatáskészletét. Tesztalanyunk leginkább a Vodafone készülékkínálatában található meg. Erről a készüléken megtalálható Voda logók tesznek tanúbizonyságot. Ha Te az egyszerű, de pörgős élet híve vagy, akkor ajánlom, hogy mihamarabb szerezd be ezt a mobiltársat. Néhány percnyi nyomkodást életre szóló barátság követ!

– T. Tom –

Amiért szeretjük...

Rendkívül finom felbontású kijelző

... amiért nem.

Csak a Vodafone-nál kapható

Ára:

Előfizetéssel:	29 990 Ft
Feltöltőkártyával:	52 990 Ft
Kártyafüggetlen:	59 900 Ft

Az árak lapzártáig érvényesek.

Fifa 2005 Mobile Edition

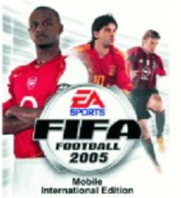

Tudjuk, hogy sajnos Magyarország nincs a világ futballnagyhatalmai között. Elég megnézni egy hazai és egy külföldi bajnokit vagy egy mérkőzést a bajnokok ligájából, és láthatjuk, hogyan szaladt el mellettünk a világ. Könnyű bizonyosságot nyerni, de ha ez nem lenne elég, ott van a legújabb mobilos foci program, melyben a magyar tizenegyet egy az egyben kifelejtették. Szomorú, de be kell érnünk egy másik csapattal a választható tizenhat közül.

Az EA Sports minden évben kiadja a Fifa égisze alatt megjelenő focijátékát, melynek pár éve a mobilos változata is elkészül. Az alkalmazás évről évre más, és ez nemcsak a csapatok összeállítására vonatkozik, hanem magára a játékra. Leginkább a grafika fejlődik, egyre szebb és – ha lehet ilyet mondani – élethűbb. A 2005-ös számot viselő játék már nem sokban marad el ezen a téren a PC-s, illetve a konzolos társainál.

A 3D-s játéktér, melyben meghökkentő életszerűséggel mozognak a játékosok, egyszerűen gyönyörű. A pályát és a focistákat már nem felülről látjuk, több kameraállásból válogathatunk, de mindegyik egy valóságszerű nézetet kínál. Az animációra, a játékosok mozgására sem lehet egy rossz szavunk sem, a mezőnyjátékosok futnak, cseleznek, becsúsznak és szerelnek, ahogy a nagyok; a kapusok pedig helyezkednek, vetődnek és védenek, ha tudnak. Még gólöröm is van egy-egy sikeres találatot követően.

A mobilkijelző méreteinek megfelelően persze a játékosok kidolgozottsága nem olyan szintű, mint a számítógépes változat esetében, Beckham nem ismerhető fel jellegzetes frizurája vagy mozgása alapján, de az alkotók ügyeltek arra, hogy a csapatok összeállítása tükrözze a valóságot. Így, ha Angliát választjuk, irányíthatjuk az idei felfedezett Wayne Rooney-t is, amiről a képernyő alján megjelenő felirat tájékoztat. Persze választhatunk más csapatot, más sztárokkal.

A Fifa 2005 Mobile Edition egy kihagyhatatlan játék, letöltése minden fociőrült számára kötelező – lenne –, ha hazánkban erre lehetőség nyílna. Előbb-utóbb minden bizonnyal elérhető lesz, de a türelmetlenek addig is próbálkozhatnak valamelyik külföldi oldalon.

Fejlesztő:	Distinctive Developments
Letöltés:	jamba.de
Készülék:	Motorola V300, V400, V500, V525, V600; Nokia 3510i, 8910i, 3100, 3300, 6100, 6610, 7210(i), 3600, 3650, 6600, 7610, 7650, N-Gage, N-Gage QD; Sagem MyV65, MyV75; Sharp GX10(i), GX20(i), GX30

Henry the Archeologist

Valamiért az emberek azt gondolják, a régész élete csupa kaland és izgalom. Akik nem jártak még ásatáson, azok azt hiszik, minden archeológus Indiana Jones módján kutatja a múltat, és mesés kincsek felfedezésére van lehetősége, no meg gyönyörű hölgyek kegyeinek elnyerésére. Valójában egy ásatás nem nagy kaland, nem misztikus szörnyek és gonosz ellenségek legyőzése a feladat, hanem a szisztematikus keresés. Egy igazi régész sokkal többet használja az ásót, mint a fegyverét – ha lenne neki olyan.

A cseh fejlesztőcsapat játéka, mely a Henry the Archeologist címet viseli, ugyanebbe a varázslatos világba visz el minket, ahol nem kubikusként földet lapátolva kell az elmúlt idők nyomára bukkannunk, hanem hihetetlen kalandokon végigmenve megoldanunk a rejtélyt. A pocakos, kissé joviális külsővel bíró főhősünk egy ősi legenda, mégpedig Eldorádó mítosza után kutakodik. Az elveszett aranyváros megtalálásához Henrynek hét labirintust kell végigjárnia, hogy rábukkanjon Atahualpa sírjára. Az utolsó azték király nyughelyén található az a térkép, mely megmutatja az utat a mérhetetlen gazdagság szinonimájaként is emlegetett birodalomhoz.

A Henry the Archeologist nem más, mint egy szokásos platformjáték. A játékmezőt oldalról láthatjuk, hősünkkel le-föl mozoghatunk a különböző szintek között. Igyekezzünk elkerülni az ellenségeket és összeszedni a különféle tárgyakat, melyek közelebb visznek a megoldáshoz. A feladat nem túl bonyolult, inkább ügyességre és reflexre van szükség, mint agyalásra.

A grafika kielégítő, ugyan nem dobunk hátast a játéktér megrajzoltságától, és az animációt sem vitték túlzásba a készítők, de egy ilyen játéktól nem is ezt várjuk. Ha hasonlítani szeretnék a WIM játékát valamihez, akkor az a Prince of Persia lenne. Ebben az összehasonlításban az utóbbi kerül ki egyértelmű győztesként, mind a grafika, mind a játékhangulat terén. A Henry the Archeologist egy tucatjáték, nem jobb és nem rosszabb, mint a többi hasonló alkalmazás, szóval letölteni megéri, de örök élményt nem fog nyújtani.

Fejlesztő:	WIM
Letöltés:	Telefor Kft.
Készülék:	Nokia 3100, 3200, 3220, 3300, 3510i, 3650, 5100, 5140, 6100, 6220, 6230, 6600, 6610, 6800, 7200, 7210, 7250i, 7650, 8910i, Nokia N-Gage, Nokia N-Gage QD, Siemens C60, M55, MC60, S55, SL55, SX1

Kék hal a viharban

A számítógépes nagykereskedések olcsón beszerezhető alkatrészekkel, vonzó garanciális feltételekkel és személyesen összeállított, teljes konfigurációkkal tették magukat versenyképessé az országban. Az Internet segítségével már a távolból is kiválaszthatjuk, melyik kereskedésnél érdemesebb vásárolnunk, így időt és energiát takaríthatunk meg a költséghatékonyság növelése érdekében.

www.mistral.hu

A Mistral weblapja, a www.mistral.hu először a flash változattal kísérli meg a megjelenést, ha ilyen plug-in nincs a gépen, akkor az oldal alján található html-linkre kattintva válthatunk a HTML verzióra, vagy egy másik link segítségével letölthetjük a megfelelő plug-int. A fejlécben egy Magyarország és egy Budapest térkép látszik, amelyen a megfelelő régióra klikkelve érhető el az adott üzlet aktuális árlistája. Ez azért fontos, mert így nem caplatunk el feleslegesen a boltba olyan eszközt vásárolni, ami éppen nincs raktáron. Érdemes az akciós termékek és a leértékelt termékek közt böngészni, így a régi konfigurációnk tuningolását is megoldhatjuk, pl. EDO RAM modulok beszerzésével, amelyről egyes kiskereskedők azt gondolják, hogy mert nem igen kaphatók, máris aranyárban kell árusítani. A termék melletti „i" jelre kattintva mi mást is kaphatnánk, mint információt, bizony, magáról a termékről, egy felugró ablakban. A leértékelt termékek csak a cég Váci úti szervizében szerezhetők be, de bármelyik üzletbe rendelhetünk a központból. Az árlista, ahogy a weblap szövege büszkén hirdeti, valóban on-line, mert a készletnyilvántartó rendszerből veszi az adatokat. A főlapon a legnagyobb felületen az újonnan bevezetett termékek és termékcsoportok, üzletmegnyitások ismertetését tartalmazó Hírek jelentkezik, mellette a termékgyártók linkjeivel és az elmaradhatatlan szavazással. A termékgyártó-linkek fontosak lehetnek, hiszen, ha valaki ilyen üzletben vásárol, valószínűleg egyedi konfigurációt rak össze, és sohasem árt megtudni, miből lehet választani, illetve, az adott alkatrész mire képes. A Mistral szervízszolgáltatásairól, illetve a Sulinetes akciókról szintén a weblapon tájékozódhatunk, sőt, ha nem csak költeni akarjuk a pénzt, akkor az üzletlánc állásajánlatait is megnézhetjük.

Összefoglalva: a Mistral weblapja a funkcionalitásra törekszik, egyértelmű, és amennyiben tényleg on-line, rendkívül hasznos is. Hiányolom az internetes megrendelés, esetleg vásárlás lehetőségét, bár szociopatikus szempontból nem utolsó törekvés, hogy a tisztelt vásárlót rákényszerítsük az embertársakkal való közvetlen kommunikációra, esetleg találkozásra.

www.bluefish.hu

A Mistral mellett az újonnan betört ifjú titán, a Bluefish, amelyik szintén szép, magyar hangzású nevet választott magának. Persze, persze ez is biztosan frencsájz, de azért mégis... Web-anyaga meglepő módon a www.bluefish.hu oldalon érhető el. A weblap felépítése hasonló, bár itt még csak Magyarország térkép van, az is bal oldalt fent. Középen a hírek, jobbra akciók és újdonságok. A webdesign mindenesetre szebb a Mistral-os honlapon láthatónál. Az árlisták tetején feltűnő felirat közli, hogy csak tájékoztató jellegűek, nem a valós adatokat tükrözik. Ez korrekt, csak éppen az Internetben rejlő lehetőségeket csökkenti. Mert például tőlem azonos távolságban van a Bluefish és a Mistral üzlet. Ez tény, nem fikció. Kell mondjuk fél GB DDR RAM, de igen gyorsan. Mit teszek? Rövid böngészés: az árak közel egyezőek, a Bluefish kicsit olcsóbb. Mégis a Mistralba megyek, mert ott 99%, hogy van. 1 %-ot számítok a rendszer inkonzisztenciájának, vagy arra, hogy mire odaérek, elviszik mind. A Bluefish-nél mások az elméleti arányok, tekintve, hogy péntek délután van, és addigra már le-

rabolhatták az üzletet a lelkes felhasználók. A weblapon még van két fül, egyik a Notebook üzletágnak, egy pedig az üzleti felhasználóknak, noha ez az opció még nem él. (Bár akkor meg minek látszik? Csak zavar az inoperibilitása...)

A Bluefish lapja mindenképpen szebb, mint a Mistral-é, de semmiképp sem hasznosabb, pont az on-line megvalósítás hiánya miatt. Ennyi erővel hirdetőújságban is böngészhetném az ajánlatukat, de remélhetőleg ez még csak kezdeti hanyagság.

www.depo.hu

Ha el szeretnénk kerülni az emberekkel való találkozást, akkor látogassuk meg a www.depo.hu lapot, ahol on-line vásárolhatunk a rengeteg termék közül. Igazából itt már nemcsak személyi számítógép kategóriába tartozó termékek közül válogathatunk, hanem van itt munkaállomás-szintű konfiguráció összeállítására alkalmas processzor is dögivel (Intel Xeon, AMD Opteron), és egy kereső segítségével könnyedén eljuthatunk a minket érdeklő eszközig. A vásárlás jelenleg csak utánvéttel lehetséges. A súgó nem említi az értékhatárt, de egy komolyabb alaplap + processzor + RAM megrendelés esetén könnyen eljuthatunk az egymillió forintig (Intel Xeon proci, Supermicro alaplap, pár giga DDR-RAM). Szerintem ezt készpénzben kifizetni a postásnak gáz, sőt, nem is hiszem, hogy lehetséges. Természetesen a vásárláshoz szükséges a regisztráció, de a Súgó menüpont alatt minden le van írva részletesen.

Összefoglalva elmondható, hogy Magyarországon napjainkban a számítógép beszerzésének csak a pénztárcánk vastagsága szab határokat. Érdemes más üzletek weblapjaira is rákeresni, és a legkedvezőbb árú alkatrészeket összeválogatni. Ha pedig valakinek a biztonságos üzemelés a fontos, vagy nem akar elmélyedni a processzorok, socketek, merevlemezek és egyéb perifériák hárombetűs rövidítésektől hemzsegő ködös világában, az inkább vásároljon kész konfigurációt. És azt is inkább szaküzletben, mint valamely – akár elektronikai profilú – nagyáruház polcáról leemelve tegye.

Fantasztikus JAVA játékok! Valódi játékélmény a mobilodon!

1. *T-Mobile*, *Pannon* vagy *Vodafone* hálózatból küldd el a kiválasztott játék **kódját** a játéktól függően (800 Ft+ÁFA (200 Ft) vagy 2x800 Ft+ÁFA (400 Ft)) egyszer vagy kétszer egymásután SMS-ben a **06-90-629-888** számra! (Példa: **MKGAME37443**) **2.** A válaszban megérkezett könyvjelzőre vagy hírszolgáltatói üzenetre rákattintva **WAP-felületen** keresztül töltsd le a játékot. **3.** Mentsd el a letöltött játékot a telefonodba!

MKGAME61601 *(2 db SMS)*

Nokia 3100, 3200, 3300, 3510i, 3650, 5100, 6100, 6220, 6230, 6600, 6610, 6800, 7200, 7210, 7250i, 7600, 7650, 8910i, Nokia N-Gage; Siemens C60, M55, MC60, S55, SL55, SX1; Motorola T720i, V300, V400, V500, V525, V600; Sony Ericsson K700i, T630, Z1010; Sharp GX10i, GX20, GX30; Samsung E700; Sagem MyV-65.

MKGAME40015 *(2 db SMS)*

Nokia 3100, 3200, 3300, 3510i, 3650, 5100, 6100, 6220, 6230, 6610, 6800, 7200, 7210, 7250i, 7600, 7650, 8910i, Nokia N-Gage; Siemens C60, M55, MC60, S55, SL55, SX1; Sharp GX10i, GX20, GX30; Sony Ericsson T610, T630.

MKGAME60737 *(2 db SMS)*

Nokia 3100, 3200, 3300, 3510i, 3650, 5100, 6100, 6220, 6230, 6600, 6610, 6800, 7200, 7210, 7250i, 7650, 8910i, Nokia N-Gage; Siemens C65, SX1; Sharp GX10i, GX20, GX30; Motorola V300, V400, V500, V525, V600; Sagem MyV-65; Samsung E700, E710.

MKGAME39675 *(2 db SMS)*

Nokia 3100, 3200, 3300, 3510i, 3650, 5100, 6100, 6220, 6230, 6600, 6610, 6800, 7200, 7210, 7250i, 7650, 8910i; Siemens SX1; Sharp GX10i, GX20, GX30; Motorola V300, V400, V500, V525, V600; Sagem myV-65.

MKGAME66541 *(2 db SMS)*

ÚJ

Nokia 3100, 3200, 3220, 3300, 3510i, 3650, 5100, 5140, 6100, 6220, 6230, 6600, 6610, 6800, 7200, 7210, 7250i, 7650, 8910i, Nokia N-Gage, Nokia N-Gage QD; Siemens SX1; Motorola V300, V400, V500, V525, V600; Sony Ericsson K700i, T610, T630, Z1010, Z600; Sharp GX10i, GX20, GX30; Sagem MyV-65.

MKGAME69085 *(2 db SMS)*

ÚJ

Nokia 3100, 3200, 3220, 3300, 3510i, 3650, 5100, 5140, 6100, 6220, 6230, 6600, 6610, 6800, 7200, 7210, 7250i, 7650, 8910i, Nokia N-Gage, Nokia N-Gage QD; Siemens SX1; Motorola V300, V400, V500, V525, V600; Sharp GX10i, GX15, GX20, GX30.

MKGAME38423 *(2 db SMS)*

ÚJ

Nokia 3100, 3200, 3220, 3300, 3510i, 3650, 5100, 5140, 6100, 6220, 6230, 6600, 6610, 6800, 7200, 7210, 7250i, 7600, 7650, 8910i, Nokia N-Gage, Nokia N-Gage QD; Siemens C60, M55, MC60, S55, SL55, SX1; Motorola V300, V400, V500, V525, V600; Sharp GX10i, GX20, GX30.

MKGAME50927 *(2 db SMS)*

ÚJ

Nokia 3100, 3200, 3220, 3300, 3510i, 3650, 5100, 5140, 6100, 6220, 6230, 6600, 6610, 6800, 7200, 7210, 7250i, 7600, 7650, 8910i, Nokia N-Gage, Nokia N-Gage QD; Siemens SX1.

MKGAME45743 *(2 db SMS)*

ÚJ

Nokia 3100, 3200, 3220, 3300, 3510i, 3650, 5100, 5140, 6100, 6220, 6230, 6610, 6800, 7200, 7210, 7250i, 7600, 7650, 8910i.

MKGAME59441 *(2 db SMS)*

ÚJ

Nokia 3100, 3200, 3220, 3300, 3510i, 3650, 5100, 5140, 6100, 6220, 6230, 6600, 6610, 6800, 7200, 7210, 7250i, 7600, 7650, 8910i, Nokia N-Gage, Nokia N-Gage QD; Siemens C60, M55, MC60, S55, SL55, SX1; Sharp GX10i, GX15, GX20, GX30; Sony Ericsson T610, T630, Z600.

MKGAME61889 *(2 db SMS)*

ÚJ

Nokia 3100, 3200, 3220, 3300, 3650, 5100, 5140, 6100, 6220, 6230, 6600, 6610, 6800, 7200, 7210, 7250i, 7600, 7650, Nokia N-Gage, Nokia N-Gage QD; Siemens C60, M55, MC60, S55, SL55, SX1; Sony Ericsson T610, T630, Z600.

MKGAME70149 *(2 db SMS)*

ÚJ

Nokia 3100, 3200, 3220, 3300, 3510i, 3650, 5100, 5140, 6100, 6220, 6230, 6610, 6800, 7200, 7210, 7250i, 7650, 8910i, Nokia N-Gage, Nokia N-Gage QD; Siemens SX1.

MKGAME67757 *(2 db SMS)*

ÚJ

Nokia 3100, 3200, 3220, 3300, 3650, 5100, 5140, 6100, 6220, 6230, 6600, 6610, 6800, 7200, 7210, 7250i, 7650, Nokia N-Gage, Nokia N-Gage QD; Siemens SX1; Motorola V300, V400, V500, V525, V600; Samsung E700; Sharp GX10i, GX15, GX20, GX30; Sony Ericsson F500i, K500i, K700i, T610, T630, Z1010, Z600.

MKGAME53531 *(2 db SMS)*

ÚJ

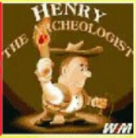

Nokia 3100, 3200, 3220, 3300, 3510i, 3650, 5100, 5140, 6100, 6220, 6230, 6600, 6610, 6800, 7200, 7210, 7250i, 7650, 8910i, Nokia N-Gage, Nokia N-Gage QD; Siemens C60, M55, MC60, S55, SL55, SX1.

MKGAME64785 *(2 db SMS)*

ÚJ

Nokia 3100, 3200, 3220, 3300, 3650, 5100, 5140, 6100, 6220, 6230, 6600, 6610, 6800, 7200, 7210, 7250i, 7650, Nokia N-Gage, Nokia N-Gage QD; Siemens C65, SL65, SX1; Motorola T720i, V300, V400, V500, V525, V600; Sharp GX10i, GX15, GX20, GX30; Sagem myV-65; Samsung E700, E710; Sony Ericsson T610, T630, Z600.

MKGAME56019 *(2 db SMS)*

ÚJ

Nokia 3100, 3200, 3220, 3300, 3510i, 5100, 5140, 6100, 6220, 6230, 6610, 6800, 7200, 7210, 7250i, 8910i; Siemens C60, M55, MC60, S55, SL55; Motorola T720i.

MKGAME45311 *(2 db SMS)*

ÚJ

Nokia 3100, 3200, 3220, 3300, 3510i, 3650, 5100, 5140, 6100, 6220, 6230, 6610, 6800, 7200, 7210, 7250i, 7650, 8910i, Nokia N-Gage, Nokia N-Gage QD; Siemens C60, CX65, M55, M65, MC60, S55, S65, SL55, SX1; Samsung E710; Sharp GX10i, GX20, GX30; Sony Ericsson T610, T630, Z600.

MKGAME64209 *(2 db SMS)*

ÚJ

Nokia 3100, 3200, 3220, 3300, 3510i, 3650, 5100, 5140, 6100, 6220, 6230, 6600, 6610, 6800, 7200, 7210, 7250i, 7650, 8910i; Siemens C60, CX65, M55, M65, MC60, S55, S65, SL55, SX1; Motorola V300, V400, V500, V525, V600; Sharp GX10i, GX15, GX20, GX30; Sony Ericsson F500i, K500i, K700i, T610, T630, Z1010, Z600.

WAP-PUSH alapon működő szolgáltatások (Java-játékok) csak megfelelően beállított WAP-eléréssel tölthetők le!
A beállítások teszteléséhez küldd el az MKTESZT kulcsszót a 20-9000-868 nem emelt díjas SMS-számra!
Ha az itt található tartalmat le tudod tölteni, akkor megfelelően működik a WAP-előfizetésed.
Ha nem, akkor kérd mobilszolgáltatód segítségét a következő ingyenesen hívható ügyfélszolgálati telefonszámon:
Pannon 1741, T-Mobile 1230, Vodafone 1270 Telefor Kft. Ügyfélszolgálat: 06-1-422-3490
Felhasználóink adatait a hatályos adatvédelmi előírásoknak megfelelően kezeljük.
A szolgáltatás igénybe vételével hozzájárulsz további – akcióinkról szóló – SMS fogadásához. Bővebb információ: www.telefor.hu

Mobilkor oplogó 06-90/626-262

MK775078	MK775082	MK775104	MK775106	MK775114	MK775126	MK775130	MK775136	MK775142	MK775151
MK775166	MK775171	MK775181	MK775182	MK775188	MK775200	MK775201	MK775202	MK775208	MK775213
MK775215	MK775222	MK775238	MK775245	MK775636	MK775661	MK775663	MK775664	MK775665	MK775667
MK775672	MK775679	MK775683	MK775685	MK775695	MK775712	MK775718	MK775724	MK775731	MK775739
MK775744	MK775762	MK775775	MK775783	MK775786	MK775796	MK775816	MK775264	MK775815	MK775820
MK775821	MK775268	MK775277	MK775281	MK775291	MK775293	MK775294	MK775295	MK775302	MK775304
MK775308	MK775309	MK775311	MK775323	MK775325	MK775844	MK775851	MK775336	MK775338	MK775339
MK775349	MK775354	MK775490	MK776011	MK775366	MK775368	MK775377	MK775382	MK775383	MK775384
MK775389	MK775391	MK775392	MK775397	MK775399	MK775400	MK775401	MK775875	MK775887	MK775891
MK775414	MK775422	MK775899	MK775435	MK775437	MK775438	MK775442	MK775443	MK775449	MK775460
MK775461	MK775849	MK775912	MK775918	MK775920	MK775004	MK775219	MK775468	MK775472	MK775929
MK775933	MK775937	MK775943	MK775946	MK775949	MK775347	MK775477	MK775480	MK775483	MK775498
MK775504	MK775508	MK775511	MK775513	MK775514	MK775527	MK775532	MK775705	MK775848	MK775954
MK775957	MK775963	MK775968	MK775978	MK775987	MK775990	MK775995	MK775010	MK775529	MK775542
MK775551	MK775560	MK775566	MK775571	MK775574	MK775578	MK775587	MK775589	MK775592	MK775605

T-Mobile, *Pannon* vagy *Vodafone* hálózatból küldd el a kiválasztott logo alatti **kódot** majd egy szóközt követően a telefonodnak megfelelő **utókódot** SMS-ben a **06-90-626-262** számra! Az utókód Nokia készülékek esetén **NO**, Samsung telefonok esetében **SG. Csak Nokia és V200, S300, S100 típusjelzésű Samsung-okra tudunk oplogót küldeni.** Példa: **MK775157 NO** Ha *másnak* szeretnéd elküldeni a logót, akkor a fentiek alapján írd meg az SMS-t annyi módosítással, hogy utókódként a célpont telefontípusát add meg, majd egy újabb szóközt követően a célszemély telefonszámát *06*-al kezdve, például **MK775157 SG 06301234567** Ha *vezetékes* telefonról szeretnél rendelni, akkor hívd a 06-90-442-466 számot, majd az ott hallható menü segítségével billentyűzd be a kiválasztott logó kódját a *betűk nélkül*! További operátorlogókat a www.mobilkor.hu weboldalon találsz. Telefor Kft. Ügyfélszolgálat: 06-1-422-3490 A rendelés díja: SMS-ben rendelve 380 Ft+ÁFA (95 Ft), vezetékes hálózatból 240 Ft+ÁFA (60 Ft)/perc. Felhasználóink adatait a hatályos adatvédelmi előírásoknak megfelelően kezeljük. A szolgáltatás igénybe vételével hozzájárulsz további – akcióinkról szóló – SMS fogadásához. Bővebb információ: www.telefor.hu

Liptai Claudia

„Szeretem a SMS-eket, akár kedvesség, akár rövid információ."

– Mikor kaptad meg az első mobilodat?

– Azon mobiltelefon-használók közé tartozom, akik nem „ajándékba" kapták első mobiltelefonjukat, hanem szükségét érezték annak megvásárlását. Talán 1995-ben vettem meg magamnak az első készülékemet, és azóta sem tudok leszokni a mobil használatáról.

– Most milyen készüléked van, miért pont ezt választottad?

– Szolgáltatók tekintetében nem vagyok túl hűséges, három szolgáltatótól három készülékem van. Márkájuk: Nokia, Sharp és egy Siemens. Mint felhasználó, a Nokiának adom meg magam, a könnyű kezelhetősége miatt.

– Szerinted milyen egy jó telefon?

– Magától megírja az SMS-t. Leginkább ennek örülnék a legjobban.

– Mit gondolsz, káros a mobiltelefon az agyra?

– Sokat már nem ronthat az enyémen. Félretéve a tréfát, sokszor és sokat hallunk a különböző használati eszközök egészségkárosító hatásáról. Bizonyára „nem zörög a haraszt", de azt gondolom, hogy itt is a mértéktelenségről lehet szó. A mobiltelefon mértéktelen használata hosszútávon biztosan nem egészséges, de komoly egészségkárosító hatásában nem hiszek.

– Használsz valamilyen kiegészítőt a telefonodhoz?

– Leginkább csúnya szavakat, ha nem működik. Egyébként nem, bár vannak kiegészítő eszközeim, de sajnos nem használom őket. Én „csak" telefonálok.

– Vágtad már földhöz a mobilodat?

– Nem, soha. Egyrészről ennyire tisztelem a gyártót, másrészt azért féltem a készüléket.

Nem örülök, hogy sikerült a kezelésem. Tavaly még én voltam Napóleon, most meg csak Tóth Pista.

sms dumák

– Szerinted létezik tipikusan női vagy férfi mobil?

– Kétségtelenül. Ha egy telefon csillog-villog, gyönyörű a színe, és olyan kis helyes „női” formája van, akkor úgy érzem, engem is szebbé, és okosabbá tesz. Szerintem a férfiaknál hova-tovább státusz szimbólum a mobiltelefon. Azt gondolom, náluk nagyon komoly szerepet játszik a mobiltelefonok tudása is, a különböző informatikai és egyéb „kütyük” használata. Szóval ki-ki döntse el, mely telefon kié.

– Szeretsz SMS-t kapni vagy küldeni?

– Naná! A telefonomnak ezt a funkcióját szeretem a legjobban. Küldeni is szeretem a szöveges üzeneteket, de kapni még inkább. Akár kedvesség, akár rövid információ jön, mindennek örülök.

– Mi volt az eddigi legkedvesebb üzenet, amit kaptál?

– Szeretnék tudni? Azért, azt hiszem, ezt megtartom magamnak:. Az SMS ugyanolyan, mint a levéltitok.

– Szoktad cserélgetni a logót vagy a csengőhangot?

– Igen. Most éppen David Beckham mosolyog vissza rám és ettől határozottan jobb lesz a kedvem.

– Másztál már falra a telefonszámládtól?

– Sajnos ez havonta megtörténik. Nem bírok ez ügyben önmérsékletet tanúsítani. Lassan ez már szenvedély.

– Ha dolgozol vagy szabadságon vagy, kikapcsolod a mobilod?

– Ha dolgozom, minden esetben, hiszen azért furcsa lenne, ha a TV2 reggeli adásában a Mokkában csörögne a mobilom. Ha pihenek, akkor kikapcsolom a telefonom, szabadságom alatt meg ki-ki találgathatja, melyik szolgáltatótól, melyik készülék van nálam.

– Kerültél már kényelmetlen helyzetbe, amikor megszólalt a telefonod és nem kellett volna?

– Ha a nőgyógyászom mesélni tudna... Igen, előfordul néha, hogy megfeledkezem a telefon kikapcsolásáról vagy lenémításáról.

– Mi az, ami leginkább hiányzik a telefonodból?

– A pénznyomtató képesség az nagyon.

– Szerinted milyen lesz a jövő mobilja?

– Még nem tudom, de ha lesz ilyen, az mindenképpen az enyém lesz.

Annak, hogy ne tapadjanak össze a rizsszemek főzés közben, az a titka, hogy egyenként kell őket megfőzni.

sms dumák

Lamour SMS

Nagyszerű, mert segít, hogy azonnal rátalálj arra, aki hozzád a legjobban illik. A többi rajtad múlik!
Az ismerkedéshez mindenek előtt regisztrálnod kell magad: Ehhez küldd el SMS-ben az **MKREG** szót a **1781**-es számra, ezután rendszerünk már eligazít.
Hetente többször frissülő bemutatkozók!
TV2 TXT 660. oldal! Minden mobilról!
(A telefonszámodat senkinek sem adjuk ki.)

SZERELEM BORÍTÉKOLVA

Telefor Kft. Ügyfélszolgálat: 06-1-422-3490

Felhasználóink adatait a hatályos adatvédelmi előírásoknak megfelelően kezeljük. A szolgáltatás igénybe vételével hozzájárulsz további – akcióinkról szóló – SMS fogadásához. Az SMS ára 76 Ft+ÁFA (19 Ft). Bővebb információ: www.telefor.hu.

Színes háttérképek!

Szexi háttérképek *(Ára: 800 Ft+ÁFA (200 Ft). Tel.: 90/629-888)*

MK660056 MK660057 MK660068 MK660070 MK668001 MK668013

Egyéb háttérképek *(Ára: 400 Ft+ÁFA (100 Ft). Tel.: 90/635-545)*

MK660033 MK660089 MK660095 MK660097 MK660100 MK660107

MK660109 MK660113 MK660114 MK660115 MK660121 MK660124

MK660127 MK660128 MK660151 MK660174 MK660175 MK660179

MK660186 MK660189 MK660191 MK660195 MK660209 MK660211

MK660219 MK660222 MK660232 MK660239 MK660250 MK660251

MK660253 MK660256 MK660257 MK660264 MK660268 MK660274

1. *Bármely* mobilhálózatból a **közölt** telefonszámra küldd el SMS-ben a kiválasztott háttérkép **kódját.** (Példa: **MK660022**) **2.** A válaszban megérkezett könyvjelzőre vagy hírszolgáltatói üzenetre rákattintva **WAP-felületen** keresztül töltsd le a háttérképet. **3.** Mentsd el a letöltött színes háttérképet a telefonodba!

Háttérképek csak megfelelően beállított **WAP-eléréssel** tölthetők le! A beállítások teszteléséhez küldd el az MKTESZT kulcsszót a 20-9000-868 nem emeltdíjas SMS számra! Ha az itt található tartalmat le tudod tölteni, akkor megfelelően működik a WAP előfizetésed. Ha nem, akkor kérd mobilszolgáltatód segítségét a következő ingyenesen hívható ügyfélszolgálati telefonszámon: Pannon 1741, T-Mobile 1230, Vodafone 1270. Telefor Kft. Ügyfélszolgálat: 06-1-422-3490. Felhasználóink adatait a hatályos adatvédelmi előírásoknak megfelelően kezeljük. A szolgáltatás igénybe vételével hozzájárulsz további – akcióinkról szóló – SMS fogadásához. Bővebb információ: www.telefor.hu.

MOBILKOR-lelőhelyek

telekommunikációs boltok, ahol biztosan megtalálod lapunkat.

Miller Telecom Kft.
Pannon GSM szaküzlet
1081 Budapest, Rákóczi út 75.
Tel.: 1/459-0345, 20/940-1692
Új boltok: MOM Park,
Budagyöngye

Oktogon Gsm
Budapest VI. ker. Teréz krt. 21.
Oktogon üzletház
Tel.: 1/269-0232/109, 20/530-3443
Nyitva: h-p: 10-19, sz. 10-14

Nyugat Gsm
Budapest VI. ker. Teréz krt. 56.
Tel.: 1/332-3799, 70/290-7002
Nyitva: h-p: 10-19, sz. 10-14

Speedshop Kft.
Budapest, Dózsa György út 61-63
(bejárat az Angyalföldi u. felől)
Tel: 1/288-0498, 70/553-0001.
www.speedshop.hu

Gsm Studió
Budapest, Duna Plaza
Tel.: 70/565-5650
Nyitva: h-sz: 10-20.30, v: 10-17

Drégelyvár Gsm
Budapest, XI. ker. Bocskai u. 4-6.
Tel.: 20/357-0372
Nyitva: h-p: 10-18, sz: 10-14.

Vodafone üzletek:
Campona, Budapest XXII. Nagytétényi út 37-47.
Tel.: 424-3119 70/319-2003
Nyitva: h-v: 10-20

Tesco Megapark, XX. Mártírok útja
Tel.: 289-0670 70/319-2005
Nyitva: h-v: 9-21

Nordtel Kft. Budapest, XIX. Üllői út 285.
Tel.: 280-5801, 70/319-9676
Nyitva: h-p: 9-18, sz:10-13

Sugár, XIV. ker. Örs vezér tere 1.
Tel.: 273-0023, 70/319-2376
Nyitva: h-p: 9-20, sz: 9-17, v: 9-15,

Tesco, XIII. Váci út 185-191
Tel.: 412-0667, 70/319-9524
Nyitva: h-sz: 9-21, v: 9-20

XII. Alkotás u. 1/a
Tel.: 355-4191, 70/319-3965
Nyitva: h-sze: 10-18, cs: 12-18,
p: 10-18, szo: 10-13

XI. Bartók Béla 54.
Tel.: 279-1146, 70/319-8017
Nyitva: h-p: 10-18, sz:10-13

Giginet Kft. IX. Mester u. 13.
Tel.: 215-9071, 70/316-0171
Nyitva: h-p 9.30-17.30, sz: 9.30-13.30

IX Napfény u. 7.
Tel.: 348-0721, 70/319-9654, 70/555-8777
Nyitva: h-p: 10-18

CityPhone Kft. IX. Kálvin tér 7.
Tel.: 216-4269, 70/318-0052
Nyitva: h-p: 9-18, sz: 9-13

VI. Teréz krt. 37.
Tel.: 311-4022, 70/319-2522
Nyitva: h-p: 10-18, sz:10-13

Újpest-Központ IV. István út 12.
Tel.: 272-0693, 70/319-2524
Nyitva: h-p: 10-18, sz: 9-12

II. Margit krt. 48.
Tel.: 201-0451, 70/319-2529
Nyitva: h-sze: 10-18, cs: 12-18,
p: 10-18 szo:10-13

Színes háttérképek!

Egyéb háttérképek *(Ára: 400 Ft+ÁFA (100 Ft). Tel.: 90/635-545)*

MK660275 MK660276 MK660281 MK660289 MK660291 MK660293

MK660300 MK660309 MK660310 MK660313 MK660319 MK660323

MK660330 MK660332 MK660334 MK660339 MK660340 MK660341

MK660349 MK660359 MK660364 MK660372 MK660373 MK660374

MK660376 MK662216 MK662220 MK662223 MK662225 MK662228

MK662230 MK665062 MK665069 MK665428 MK665430 MK665439

MK665441 MK665442 MK665445 MK665453 MK665457 MK665465

1. *Bármely* mobilhálózatból a **közölt** telefonszámra küldd el SMS-ben a kiválasztott háttérkép **kódját.** (Példa: **MK660022**) **2.** A válaszban megérkezett könyvjelzőre vagy hírszolgáltatói üzenetre rákattintva **WAP-felületen** keresztül töltsd le a háttérképet. **3.** Mentsd el a letöltött színes háttérképet a telefonodba!

Háttérképek csak megfelelően beállított **WAP-eléréssel** tölthetők le! A beállítások teszteléséhez küldd el az MKTESZT kulcsszót a 20-9000-868 nem emeltdíjas SMS számra! Ha az itt található tartalmat le tudod tölteni, akkor megfelelően működik a WAP előfizetésed. Ha nem, akkor kérd mobilszolgáltatód segítségét a következő ingyenesen hívható ügyfélszolgálati telefonszámon: Pannon 1741, T-Mobile 1230, Vodafone 1270. Telefor Kft. Ügyfélszolgálat: 06-1-422-3490. Felhasználóink adatait a hatályos adatvédelmi előírásoknak megfelelően kezeljük. A szolgáltatás igénybe vételével hozzájárulsz további – akcióinkról szóló – SMS fogadásához. Bővebb információ: www.telefor.hu.

Mobilos zaklatás

Néhány tipp, hogyan kergessük őrületbe azt, aki még nem elég őrült:

- Először is válasszuk ki a célpontot. Lehetőleg minél strapabíróbb egyed legyen, az nem poénos, ha már az első pár próbálkozás után kikészül. Nem árt, ha el van rejtve a számunk.
- Tudjuk meg a számát. Megkérdezhetjük közvetlenül vagy telefonon. Ez utóbbit úgy, hogy felhívjuk, lediktálja, aztán éjfélkor újra felhívjuk, hogy mondja el ismét, mert rosszul írtuk le. Pár óra múlva a szám ellenőrzése végett ismét.
- Időnként kérdezzük meg tőle a pontos időt, hogy nincs-e szüksége valamire, vagy hogy épp mire gondol.
- Óránként kérdezzük meg zavarunk-e, ha igen, akkor visszahívjuk egy alkalmasabb időpontban, ha nem, akkor egy alkalmatlan időben.
- Ha felveszi, tegyünk úgy, mintha ő hívott volna: „Tessék, mit parancsol?", vagy „A hívott szám téves", esetleg adjunk ki röfögő vagy akku lemerülést jelző hangokat.
- Mielőtt felvenné, szakítsuk meg a vonalat. Pár ilyen próbálkozás után már várni fogja a hívást, várassuk.
- Beszéljünk dadogva, szipogva, vagy csináljunk iszonyú háttérzajt.
- Küldjünk értelmetlen SMS-eket, például: „Erre most válaszolj!", „Szerinted?", „Holnap kedd lesz?", „Jaj, mi is a telefonszámom?", „Képzeld el, ugyanaz a PIN-Okódunk, sőt lehet, hogy a telefonszámunk is!" Ha még ezután sem őrült meg, akkor kezdjük előről az egészet.

– DaMaGepy –

kérdezz

Sziasztok!

Örültem, amikor a Sony Ericsson T610 tesztet olvashattam az újságban, mert kiderült, hogy nem is olyan jó, mint gondoltam (rossz kijelző, lassú Java). Én már csak arra lennék kíváncsi, hogy a T630 jobb-e ennél, vagyis a kijelző szép képet ad-e, és a Javát megfelelően futtatja-e?
Tudom, hogy egyszer röviden már leírtátok, de nekem abból nem volt egyértelmű, ezért légyszi, pár szóban írjatok róla. Esetleg egy tesztet is megérne, mert szerintem többen is vannak, akik várnak/gyűjtenek erre a telóra, és kíváncsiak, hogy megéri-e. Mert papíron nagyon impozáns a Sony Ericsson T630.

Üdv: Karcsi

Szia Karcsi!

A Sony Ericsson T630-ről már jelent meg tesztünk a Mobilkor 2. évfolyam 1. számában. A kijelző igaz hogy TFT, de már a konkurencia által gyártott LCD-kkel nem száll versenybe. Napfényben sajnos kevésbé élvezhető. Az erre a telóra íródott Java-s alkalmazásokkal ügyesen bánik.

***

Sziasztok!

Szerintetek melyik a jobb teló, a Nokia 6230-as vagy a 6600-ás? Az utóbbi mennyi videót tud rögzíteni, és vesz fel mellé hangot?

Chris

Szia Chris!

A két telefon nem egy kategória. Az 6230-as egy üzleti teló, a 6600-ás pedig egy okostelefon, mely a Symbian oprendszer miatt a végletekig bővíthető. Ha van megfelelő programod, akkor a 6600-ra annyi videót rögzíthetsz, amennyi hely van az MMC kártyán. Természetesen hangot is rögzít a készülék.

***

Sziasztok!

Az AkkuFresht hogy tegyem fel a Siemens CX65-ös telómra, ha közben eltakar mindent, még a SIM-et is? Vagy tehetem az akkufedélre is belülről?

Előre is köszi: Boka

Szia Boka!

Tedd nyudodtan belülről. Egyébként az AkkuFresh használatáról ábrákkal illusztrált információt találsz a www.akkufresh.hu oldalon.

***

Sziasztok!

Szeretnék mindent megtudni a Nokia 3220-as telefonról.

Kösz: Draco

Szia Draco!

A Nokia 3220-as egy formás, fiatalos, vidám készülék. Ha átlapozod ezt a számot, megtalálod a tesztjét, amiből mindent megtudhatsz, amire kíváncsi vagy.

***

Sziasztok!

Nem tudom eldönteni, hogy melyik telefont vegyem meg! Szerintetek a Nokia 3220-as vagy a Motorola V525-ös a jobb teló? Melyiknek jobb a híváskezelése?

Segítségeteket előre is köszönöm: Zoli

Szia Zoli!

Mi a Nokia 3220-asra szavazunk, ami egy vidámabb telefon nagyon egyértelmű menüvel. Ha később esetleg le szeretnéd cserélni a telefont, akkor a Nokiákat könnyebben el tudod adni.

***

Tisztelt Szerkesztőség!

A véleményeteket szeretném kérni. Telefont szeretnék vásárolni, és már ki is néztem kettőt, csak nem tudom, melyik lenne a jobb. Az egyik a Sagem MyV-55-ös, a másik a Sony Ericcson T610-es. A Sagem-mel a márka a gondom (nem bízom benne igazán), a Sony Ericcsonnal a kijelző és a kamera. Vodafone-nál meg tudnám vásárolni valamelyiket, csak nem tudom melyiket kéne. Szeretnék fényképezni, diktafonozni, Bluetooth is jó lenne, de az annyira nem fontos. Szinte ugyanazt tudják, de élőben egyiket sem láttam. Kicsit hajlok a T610 felé, talán a márka miatt (no meg azért is, mert biztos van valami oka annak, hogy 10 ezerrel drágább). Hozzáértő szemmel melyik lenne a jobb? Válaszotokat előre is köszönöm!

Huszt

Szia Huszt!

A Sony Ericsson T610-esnek tényleg rosszabb a kijelzője és a kamerája, de a kivitelezése precízebb, mint a Sagem készüléké. Külsőre is szebb készülék a T610-es.

***

HELLO!

Az lenne a kérdésem, hogy a Nokia 3650 telót melyik szolgáltatónál és hol lehet kapni. Jó az újság!

Köszi: Ákos

Hello Ákos!

A Pannon GSM-nél kapható a Nokia 3650-es készülék előfizetéssel és kártyás csomagban is.

Tisztelt Szerkesztőség!

Egy kérdéssel fordulnék hozzátok. Azt szeretném megtudni, hogy Pannon GSM vagy Djuice előfizetéses áron, maximum 40 000 Ft-ból melyik két telefon érné meg a legjobban? Amúgy nagyon király az újság!

Előre is köszönöm: gerg007

U.I.: Csak egy telefont szeretnék venni, de kíváncsi vagyok, hogy melyik a két legjobb!

Szia gerg007!

Szerintünk Nokia 3660-as és a Siemens M65-ös a két legjobb választás ebben az árkategóriában. Mindkettő nagyon kedvező áron kapható a Pannon GSM-nél előfizetéssel.

***

Sziasztok!

Nagyon sok helyen találkoztam már azzal a tényezővel, hogy a mobiltelefonok kijelzőjének milyen a típusa. Csak sehol nem tudtam választ kapni, hogy valójában mi is a különbség az UFB, STN és TFT kijelzők között. Nagyon hálás lennék, ha megírnátok nekem ezt pár mondatban.
Előre is köszi a segítséget.

Zoli a Vajdaságból

Szia Zoli a Vajdaságból!

Az UFB és TFT között az a különbség, hogy a TFT jobb és olvashatóbb képet ad napsütésben, míg az UFB képernyőknél bizony eléggé zavaró a rá eső fény. A CSTN kijelző telítettsége, fényereje kisebb, ezáltal fakóbbnak hat.

***

Hello!

Azt szeretném megkérdezni, hogy használtan kb. mennyibe kerül a SAGEM MY V55 (a legolcsóbb)?

Köszöni: MOBILMANO

Hello MOBILMANO!

Ebben a kérdésben sajnos nem tudunk neked segíteni, hiszen egy használt készülék ára sok mindentől függ pl. a korától, az állapotától stb., és még mi sem tudjuk végigjárni az összes használtkészülék üzletet. Mivel ez a telefon újonnan is igen kedvező - VitaMAX csomagban 19 990 forintos - áron kapható a Vodafone üzleteiben, ezért használtan mindenképpen jó áron juthatsz hozzá. (Az ár lapzártáig érvényes.)

***

Sziasztok!

Szeretnék vásárolni egy Samsung V200-as készüléket, de nem tudom, hol tudnék hozzájutni, és mennyibe kerül? Előre is köszönöm:

Gabica

Szia Gabica!

Ez egy eléggé régi készülék, amit nem forgalmaz már egyik szolgáltató sem. Kártyafüggetlenül is kevés helyen kapható. Az interneten böngészve az Elevation Phone GSM (Budapest, Király u. 79.) kínálatában 67 000 forintért, a Piramis GSM (Budapest, József krt. 23. vagy a Budagyöngye Bevásárlóközpont, Szilágyi Erzsébet fasor 121.) üzleteiben
90 000 forintért kapható a készülék. A használtkészülékek között böngészve is találhatsz egy-egy megkímélt darabot. (Az árak lapzártáig érvényesek.)

***

Sziasztok!

Van egy Sony Ericsson T630-asom, és az lenne a kérdésem, hogy egy ideje, ha el akarok menteni egy fényképet, akkor elkezd tölteni kb. egy percet. Ez miért van?

Hello: Batman

Szia Batman!

Túl sok dolog van a készülék memóriájában. A menüben válaszd azt a menüpontot, hogy Gyári beállítás visszaállítása. Persze fontos, hogy előtte minden számodra fontos információt: telefonszámokat, SMS-eket, MMS-eket stb. ments le a készülékről infrán, Bluetooth-on vagy kábellel. A gyári beállítás visszaállítása közben fogja kérni a készülék a telefon biztonsági kódját, amit a használati utasítás Biztonság rovatában megtalálsz.

***

Sziasztok!

Olyan telcsit szeretnék venni, aminek jó a billentyűzetkiosztása, nagy betűméretre állítható, van benne mp3 lejátszó, nagy a kijelzője és Vodafone-os. JAVASLATOTOK F500?

Szia!

A Vodafone-os készülékek közül a legolcsóbb beépített mp3 lejátszós készülék valóban a Sony Ericsson F500i. A nagy betűméret talán már manapság probléma, de mi a Nokia 6230-ra szavazunk.

***

Sziasztok!

Sony Ericsson F500i-t akarok, de csak VitaMAX-ost láttam (hallottam). Én T-Mobile-ost akarok! Hol és mennyiért tudom feltöltőkártyával megszerezni?

Előre köszi: Jan

Szia Jan!

Ez a készülék valóban csak a Vodafone-nál kapható. VitaMAX csomagban 34 990 forintba kerül. Testvér készüléke, a Sony Ericsson K500i a Pannon GSM-nél kapható kártyás csomagban 39 900 forintért. (Az árak lapzártáig érvényesek!)

felelünk

Sziasztok!

A 18-as számú Mobilkorban a Sony Ericsson K700i elemzése meg volt, szeretném tudni mi a különbség a Sony Ericsson S700i-hez képest és mennyi az ára?

Köszi, üdv: JOE!

Szia JOE!

A Sony Ericsson S700i nagyobb tudású a szintén nagyon komoly K700i-nél. Kialakítása elforgatható, 1,3 megapixeles a beépített kamera felbontása és kijelzője is kiemelkedő minőségű: 240x320 pixeles a felbontása és 262 K a színmélysége. A 18. számunkban erről a készülékről is találsz egy rövid ismertetést Premier rovatunkban. Jelenleg ezt a készüléket még nem lehet kapni egyik szolgáltatónál sem.

A K700i készülék ár-érték arányban nagyon jó választás. Mindhárom szolgáltatónál kapható. A T-Mobile-nál 49 900 forinba kerül 2 éves előfizetéssel, a Pannon GSM-nél szintén 2 éves előfizetéssel 59 900 forintért szerezheted be, a Vodafone-nál 2 éves hűségnyilatkozattal 29 990, VitaMAX csomagban pedig 59 990 forint. (Az árak lapzártáig érvényesek!)

***

Sziasztok!

Örömmel olvastam, hogy Wolverine is észrevette a 2004. X. 22-i számban megjelent T610-ről leírtakat.

Pár megjegyzés részemről is lenne:

– 21 gomb helyett 22 van a T610-en (egyszerű, meg kell számolni…)

– Nem 120x160-as hanem 128x160-as kijelzője van

– a burkolatról: a fémes hatást nem műanyagok adják, hanem igazi fémek! (Legalábbis a klaviatúra és a hátlap akkufedélen). Tudom, mert van T610-em, amit a Vodafone volt kedves szervizeléskor összetörni, mégpedig elöl, hátul a fém burkolatot. Ott igazán lehetett látni fém mivoltát…

Ennyit a helyreigazításról. Különben nekem is szemet szúrt, hogy ennyire lehúztátok a kameráját, és a Java motorját. Kérem, ez lassan egy kétéves matuzsálem! A profi hangvezérlést sem dicsértétek, a QuickShare pedig egyszerűen felülmúlhatatlan!

Ja, BRIGI-nek üzenem (2004. XI. 5.), hogy az elvárásainak a K700i-n kívül az F500i Sony Ericsson is megfelel, és még KÉK is a telefon… (nekem is az van) Puszi

A kérdésem pedig: a Sony Ericsson F500i tesztjét mikor olvashatjuk kiadványotokban, ami azért színvonalasnak mondható.

Üdvözlettel: MrLujóAK

Szia MrLujóAK!

Köszönjük észrevételeidet. A teszt ügyében a türelmedet kérjük, hamarosan, lehet, hogy még decemberben sort kerítünk rá.

***

Neked is hasonló kérdéseid, kételyeid vannak?
Keresd a Mobilkor szerkesztőségét SMS-ben
(ára 76 Ft+áfa)
a következő számon: 06/90-631-611,
e-mailben a szerkesztoseg@mobilkor.hu címen,
vagy egyszerűen írj levelet
a 3530 Miskolc, Meggyesalja u. 4. fszt/2. címre.

Apróhirdetési szelvény

Név: ....

Cím: ....

Telefonszám: ....

Megrendelem Önöktől az alábbi hirdetést a Mobilkor újságban.

1 megjelenés ára (bruttó): 1 800 Ft.

A megjelenő hirdetés szövege, maximum 160 karakter terjedelemben:

....

....

....

....

....

....

....

....

A kitöltött szelvényt személyesen hozza be a Mobilkor irodájába:

Cím: Mobilkor, 1122 Budapest, Magyar jakobinusok tere 4/b.

Hirdetői nyilatkozat: Kijelentem, hogy a hirdetésben szereplő adatok a valóságnak teljes mértékben megfelelnek, azok közlésével kapcsolatos mindennemű felelősséget vállalok.

Feladási határidő: megjelenési hét előtti csütörtök 12 óra.

....
a hirdető aláírása

A hirdetésre hivatkozva vásárlás esetén ajándék nyakbaakasztót kapsz!

Alcatel One Touch 735 (kamerás)	29 900 Ft	Nokia HS4W Bluetooth headset	14 900 Ft
Motorola C350	15 900 Ft	Ericsson A10-18	3 990 Ft
Motorola E365 (kamerás)	29 900 Ft	Siemens ST55 (kamerás)	34 900 Ft

Érdeklődni lehet: GSM Stúdió
(Duna Plaza – földszinti Vodafone-üzlet)

06-70/565-565-0, 565-565-5

AKCIÓ

Használt és új kártyafüggetlen készülékek adása, vétele.
Egy év teljes körű és két év szoftver-garancia.

December 3-tól

újra keress minket!

Teszteltük

Nokia 7260

Készüléktipp

Kedvező áru mobilok

Teszteltük

Sagem myC-4

MOBILKOR

szavazás

Új szám, új kérdés. Válasszátok ki a nektek szimpatikus választ, és adjátok le a szavazatotokat a www.mobilkor.hu főoldalon. A végeredményt két szám múlva közöljük le.

E heti kérdésünk

Eddig hányszor cserélted le a mobilodat egy újabbra?

1. Nincs mobilom
2. Még mindig az elsőt használom
3. Kétszer
4. Háromszor
5. Négyszer vagy többször
6. Nem emlékszem rá, meg amúgyis mindig elhagyom
7. Én csak régi mobilt veszek, újat sose
8. Naponta cserélem
9. Nem is tudtam, hogy ilyet is lehet

Az előző számunkban megjelent szavazás eredményét a következő számban fogjuk leközölni.

A két számmal ezelőtt megjelent szavazás eredménye, melynek kérdése:

Szeretnél több és jobb mobilos játékot?

35% Persze, 3D-s meg minden, többjátékos támogatással
15% Nem, minek az?
14% Nem elleneztném
11% Ha nem pénzbedobós, akkor jöhet
7% Minden PC-s játékot mobilra! :-)
6% Felőlem... úgyse használnám
5% Én inkább játékmobilt szeretnék
4% Csak azért veszek mobilt, hogy játszhassak!
3% Jók azok amik vannak, úgyse játszok sokat

Főszerkesztő: a kiadó ügyvezetője. **Szerkesztők**: Gerván Péter, Pető Annamária, Sarkadi Beáta. **Fotó**: Forgony Márta. **Grafika:** Brezovsky Szabolcs. **Felelős kiadó**: Mobilkor Kft., **Cím**: 3530 Miskolc, Meggyesalja u. 4. **Tel./fax**: 46/508-900, **E-mail**: szerkesztoseg@mobilkor.hu **Tördelés**: Mobilkor Kft. **Cím**: 3530 Miskolc, Meggyesalja u. 4. **Tel./fax**: 46/508-900. **Terjesztési felelős**: Telenews Kft. **Megjelenés**: minden második pénteken. **Lapzárta**: megjelenés előtti hét péntek 16 óra. **Hirdetésfelvétel**: 1122 Budapest, Magyar jakobinusok tere 4/b. **Telefon**: 06-1/489-0467; **Tel./fax**: 06-1/489-0468; **E-mail**: telenews@mobilkor.hu ISSN 1785-1114. **Nyomtatás**: Comorn Kft. **Felelős vezető**: Bányai Péter

– Én is örülök, hogy kettesben maradtunk! Legalább elmondhatom, hogy nem is vagyunk kettesben…

Az igazán fontos beszélgetésekhez
vezetékes telefon kell

ANALÓG FŐVONAL

4990 Ft

+ a belépési díj (4990 Ft) lebeszélhető*

vagy

+ Ventus FJ400 BULL asztali, SMS-képes készülék

Megrendelés és szerződéses feltételek ügyében keresse Matáv Pont Hivatalos partnereinket!
Az akció időtartama: 2004. november 1. – 2005. január 31.

*[illegible]

www.matav.hu

ANALÓG FŐVONAL

12 990 Ft

+ Panasonic KX-TCD 455 zsinór nélküli SMS-képes készülék

matáv

a szavakon túl

Gamaxnet Kft. Campona
Bp, Nagytétényi út 37-45.
Nyitva tartás: h-sz: 10.00-20.00
Tel.: 424-3444

MinervaCom Kft. Új Udvar Bevásárlóközpont
1036 Budapest, Bécsi út 38-44.
Nyitva tartás: h-p: 10.00-20.00, szo-v: 10.00-18.00
Tel: 437-8265

matáv Pont
Hivatalos partner

LG Mobile
C2200
TÖKÉLETES KIFEJEZŐERŐ
VGA kamera, 65.000 színű TFT LCD kijelző
A készülék elérhetősége országonként változik.
www.lg.hu
LG
Life's Good